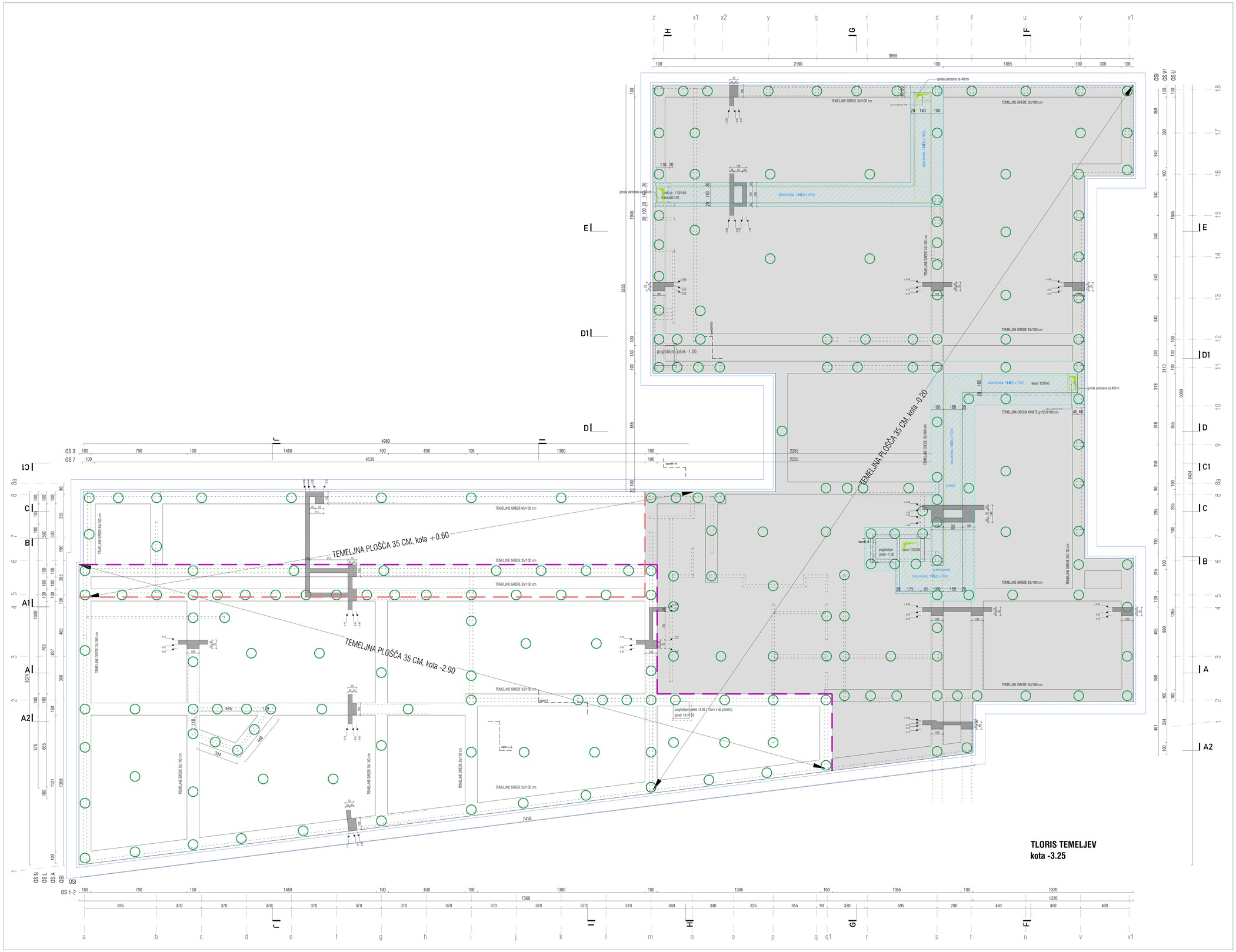

TLORIS TEMELJEV
kota -3.25

CENTER PLEZALNIH ŠPORTOV LJUBLJANA

LEGENDA

- armiran beton
- opeka / porobeton
- armirano cementni estrih
- podlahni beton
- mavčno kartonska stena
- kota finalnega tlaka
- oznaka sestave konstrukcije
- toplotna izolacija mineralnega izvora
- toplotna izolacija xps
- hidroizolacija
- utrjeno nasutje
- talna kineta
- območje izkopa
- linija temelje plošče na koti -0.60
- linija temelje plošče na koti -0.20
- linija temelje plošče na koti -2.90

± 0.00 = 293.50 m n.v.

projektant: KONTRA arhitekti d.o.o.
Gradnikovo nabrežje 23, SI-1000 Ljubljana
www.kontra.si / info@kontra.si

kontrarhitekti
kontekstualne rešitve v arhitekturi

naročnik: Mestna občina Ljubljana, Mestni trg 1, 1000 Ljubljana

naziv objekta / gradnje: **CENTER PLEZALNIH ŠPORTOV LJUBLJANA**

vrsta gradnje: novogradnja

risba | faza

vrsta načrta: **1 - NAČRT ARHITEKTURE** | **TLORIS TEMELJEV** | **PZI**

odgovorni vodja projekta: Mojca Gregorak, univ.dipl.inž.arh., ZAPS PA 1222

odgovorni projektant: Mina Kajzelj, univ.dipl.inž.arh. ZAPS PA 0860

projektanti/sodelavci: Tina Kavčič, mag.inž.arh., Špela Kranjec, mag.inž.arh.

številka projekta	190/23	merilo	1:100
številka načrta	190/23-A	datum	23.1.2025 / 20.5.2025
		spremembe	
		številka lista	1.1

© VSEBINA NAČRTA JE AVTORSKA LASTNINA KONTRA ARHITEKTI d.o.o.

TLORIS TEMELJEV
kota -3.25

CENTER PLEZALNIH ŠPORTOV LJUBLJANA

LEGENDA			
	armiran beton		toplotna izolacija mineralnega izvora
	opeka / porobeton		toplotna izolacija xps
	armirano cementni estrih		hidroizolacija
	podložni beton		utrjeno nasutje
	mavčno kartonska stena		talna kineta
+ 3.26	kota finalnega tlaka		območje izkopa
Zvk 1	oznaka sestave konstrukcije		linija temelje plošče na koti +0.60
kota finalnega tlaka / zg. kota plošče	višine v tlorisu		linija temelje plošče na koti -0.20
			linija temelje plošče na koti -2.90

± 0.00=293.50 m n.v.

kontrarhitekti
kontekstualne rešitve v arhitekturi

projektant	KONTRA arhitekti d.o.o, Grudnovo nabrežje 23, SI-1000 Ljubljana, www.kontra.si / info@kontra.si		
naročnik	Mestna občina Ljubljana, Mestni trg 1, 1000 Ljubljana	naziv objekta / gradnje	**CENTER PLEZALNIH ŠPORTOV LJUBLJANA**
vrsta gradnje	novogradnja	risba	faza
vrsta načrta	**1 - NAČRT ARHITEKTURE**	**TLORIS TEMELJEV - južni del**	**PZI**
odgovorni vodja projekta	Mojca Gregorski, univ.dipl.inž.arh. ZAPS PA 1222	številka projekta 190/23	merilo **1:50**
odgovorni projektant	Miha Kajzelj, univ.dipl.inž.arh. ZAPS PA 0860	številka načrta 190/23-A	datum **23.1.2025 / 20.5.2025**
projektanti/sodelavci	Tina Kavčič, mag.inž.arh., Špela Kranjec, mag.inž.arh.	spremembe	
		številka lista	**1.1a**

© VSEBINA NAČRTA JE AVTORSKA LASTNINA KONTRA arhitekti d.o.o.!

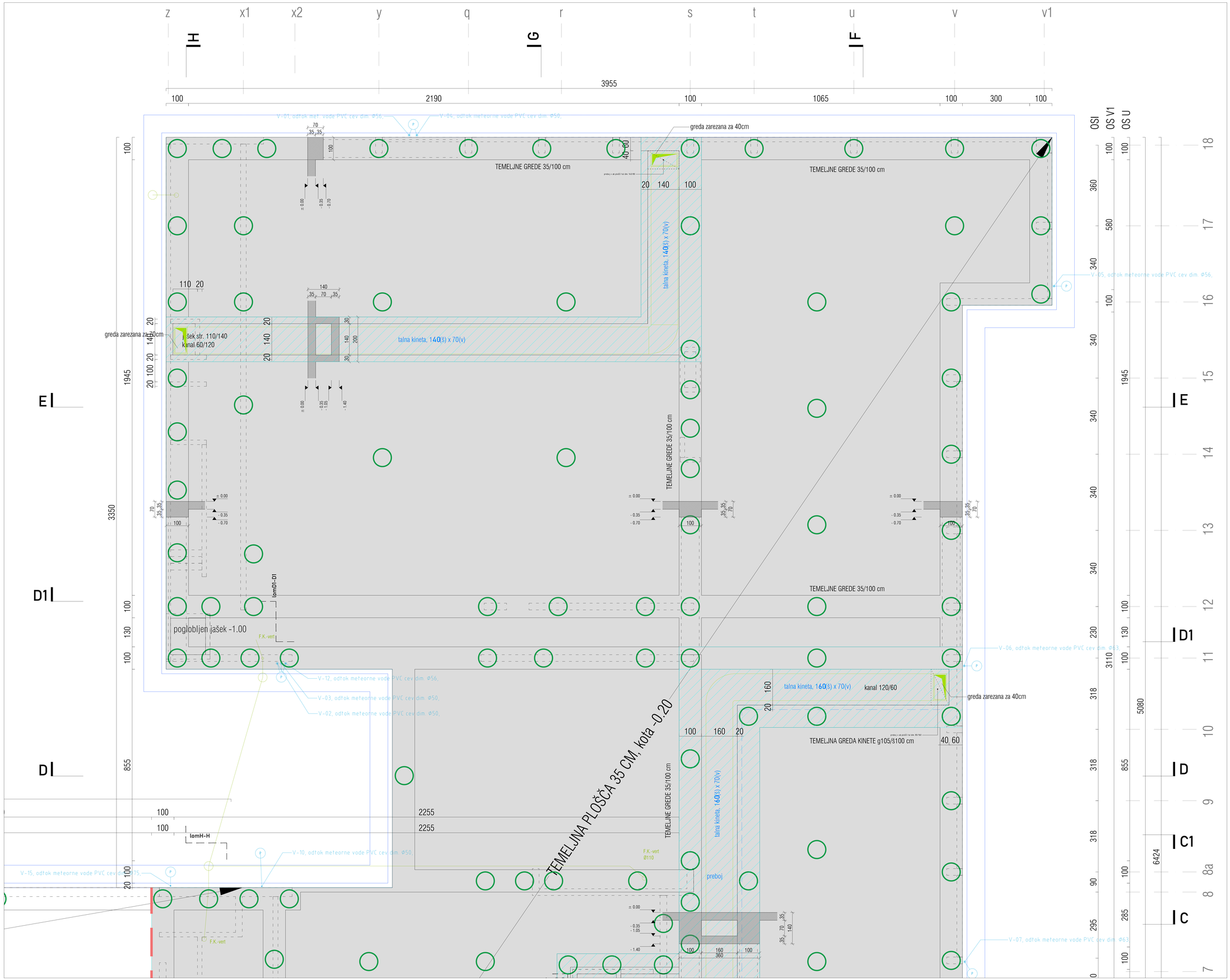

CENTER PLEZALNIH ŠPORTOV LJUBLJANA

LEGENDA

- armiran beton
- opeka / porobeton
- armirano cementni estrih
- podlitni beton
- mavčno kartonska stena
- ± 0.00 kota finalnega tlaka
- DN 1 cevna kanalizacija
- ± 0.00 = 293.50 m n.v. višina v tlorisu
- toplotna izolacija mineralnega izvora
- toplotna izolacija ajas
- hidroizolacija
- utrjeno nasutje
- talna kineta
- obročcje izkopa
- črtnika sestave konstrukcije
- linija temelja plošče na koti -0.60
- linija temelja plošče na koti -0.20
- linija temelja plošče na koti -2.90

± 0.00 = 293.50 m n.v.

projektant: KONTRA arhitekti d.o.o.
Gradnovo nabrežje 23, SI-1000 Ljubljana
www.kontra.si / info@kontra.si

kontrarhitekti
kontekstualne rešitve v arhitekturi

naročnik: Mestna občina Ljubljana, Mestni trg 1, 1000 Ljubljana

naziv objekta / gradnje: **CENTER PLEZALNIH ŠPORTOV LJUBLJANA**

vrsta gradnje: novogradnja

risba: **TLORIS TEMELJEV - severni del**

faza: **PZI**

vrsta načrta: **1 - NAČRT ARHITEKTURE**

odgovorni vodja projekta: Mojca Gregorski, univ.dipl.inž.arh. ZAPS PA 1222

odgovorni projektant: Mitra Kapelj, univ.dipl.inž.arh. ZAPS PA 0860

projektanti/modelavci: Tina Kavčič, mag.inž.arh., Špela Kranjec, mag.inž.arh.

številka projekta: 190/23 merilo: **1:50**

številka načrta: 190/23-A datum: **23.1.2025 / 20.5.2025**

spremembe

številka lista: **1.1b**

© VSEBINA NAČRTA JE AVTORSKA LASTNINA KONTRA arhitekti d.o.o.

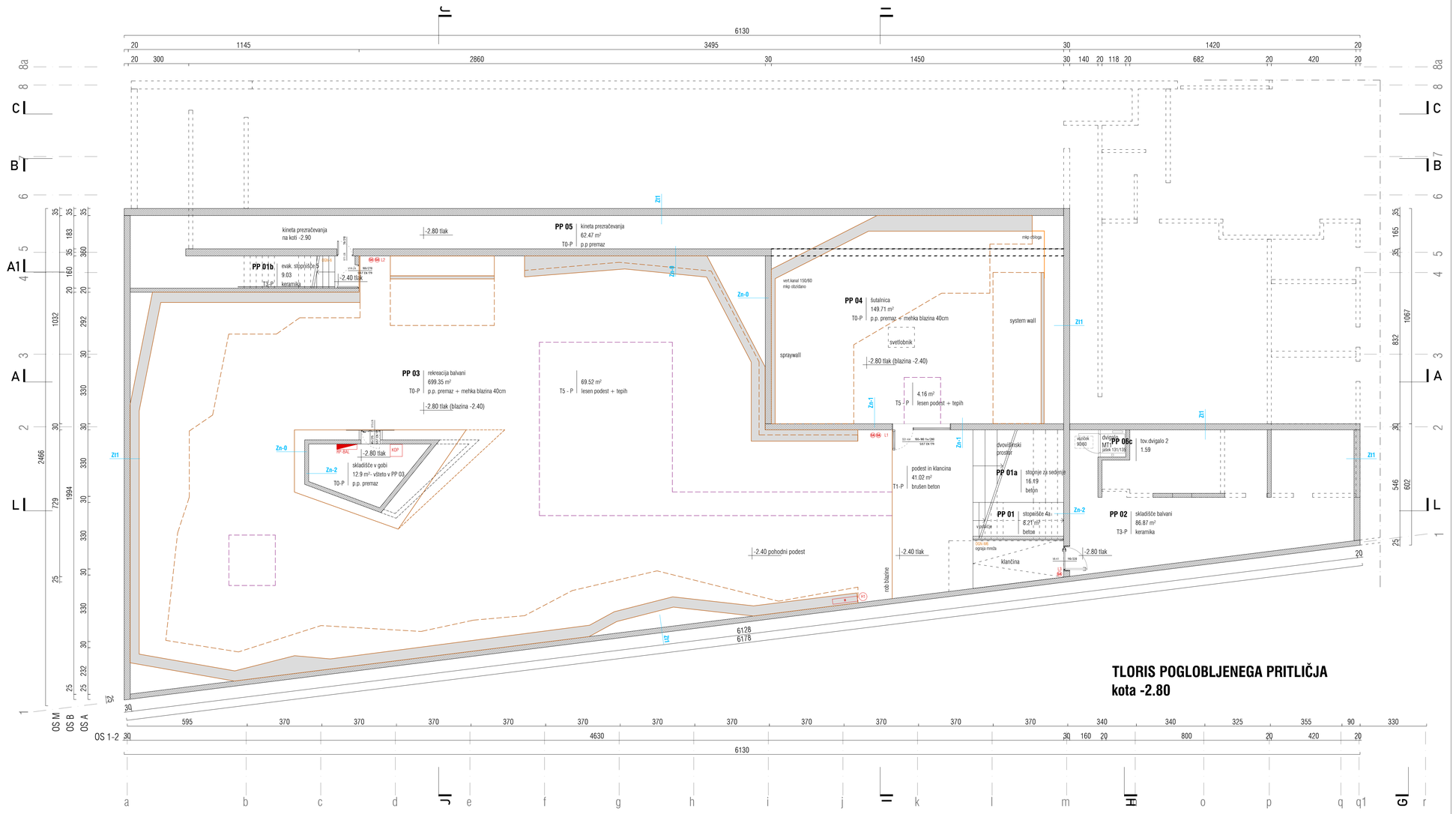

TLORIS POGLOBLJENEGA PRITLIČJA
kota -2.80

CENTER PLEZALNIH ŠPORTOV LJUBLJANA

LEGENDA

- armiran beton
- opeka / porobeton
- armirano cementni estrih
- podlolni beton
- mavčno kartonska stena
- kota finalnega tlaka
- oznaka sestave konstrukcije
- kota finalnega tlaka / kota plošče — višine v floorisu
- toplotna izolacija mineralnega izvora
- toplotna izolacija xps
- hidroizolacija
- utrjeno nasutje
- konture plezalnih sten
- vrhovi plezalnih sten
- varnostni odmiki plezalnih sten
- stik med mehko in pohodno gumo

± 0.00=293.50 m n.v.

kontrarhitekti
kontekstualne rešitve v arhitekturi

projektant	KONTRA arhitekti d.o.o. Grudnovo nabrežje 23, SI-1000 Ljubljana www.kontra.si / info@kontra.si		
naročnik	Mestna občina Ljubljana Mestni trg 1 1000 Ljubljana	naziv objekta / gradnje	**CENTER PLEZALNIH ŠPORTOV LJUBLJANA**
vrsta gradnje	novogradnja	risba	faza
vrsta načrta	**1 - NAČRT ARHITEKTURE**	**TLORIS POGLOBLJENEGA PRITLIČJA**	**PZI**
odgovorni vodja projekta	Mojca Gregorski, univ.dipl.inž.arh. ZAPS PA 1222	številka projekta 190/23	merilo **1:100**
odgovorni projektant	Miha Kajzelj, univ.dipl.inž.arh. ZAPS PA 0860	številka načrta 190/23-A	datum **23.1.2025 / 20.5.2025**
projektanti/sodelavci	Tina Kavčič, mag.inž.arh., Špela Kranjec, mag.inž.arh.		spremembe
			številka lista **1.2**

© VSEBINA NAČRTA JE AVTORSKA LASTNINA KONTRA arhitekti d.o.o.!

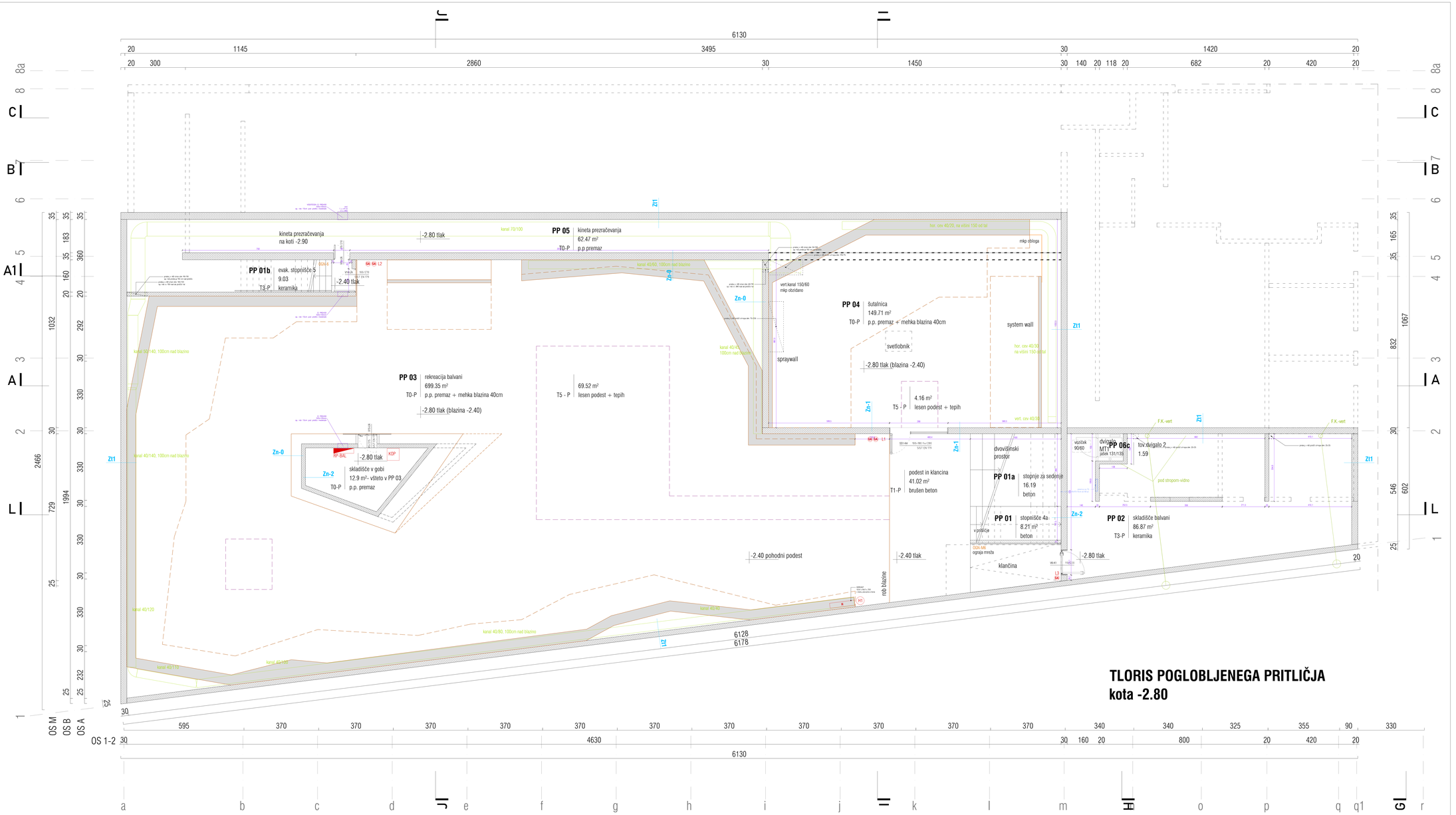

CENTER PLEZALNIH ŠPORTOV LJUBLJANA

LEGENDA

armiran beton
opeka / porobeton
armirano cementni estrih
podlahni beton
mavčna kartonska stena
kota finalnega tlaka
nosilna lesena konstrukcija
toplotna izolacija mineralnega izvora
toplotna izolacija epsa
hidroizolacija
ukrepna mavčna
kontura plezalnih sten
vrtljivi plezalnih sten
varnostni odmik plezalnih sten
dila med mehko in pohodno gumo

± 0.00 = 293.50 m n.v.

projektant	KONTRA arhitekti d.o.o. Gruškova nabrežje 23, SI-1000 Ljubljana www.kontra.si / info@kontra.si	kontrarhitekti kontrarhitekti d.o.o.	
naročnik	Mestna občina Ljubljana Mestni trg 1 1000 Ljubljana	naziv objekta / grafike **CENTER PLEZALNIH ŠPORTOV LJUBLJANA**	
vrsta gradnje	novogradnja	vrsta	faza
vrsta načrta	**1 - NAČRT ARHITEKTURE**	**TLORIS POGLOBLJENEGA PRITLIČJA**	**PZI**
odgovorni vodja projekta	Mojca Šimgovec, ure.dipl.inž.arh. ZAPS A-1232	številka projekta 19/23	merilo **1:50**
odgovorni projektant	Mihe Kajzelj, ure.dipl.inž.arh. ZAPS A-2660	številka načrta 19/23-A	datum **23.1.2025 / 20.3.2025**
projektant(i)/sodelavci	Tina Klančič, mag.inž.arh., Saša Kranjec, mag.inž.arh.		spremembe
			številka lista **1.2a**

© IZDELAVA NAČRTA JE AVTORSKA LASTINA KONTRA arhitekti d.o.o.

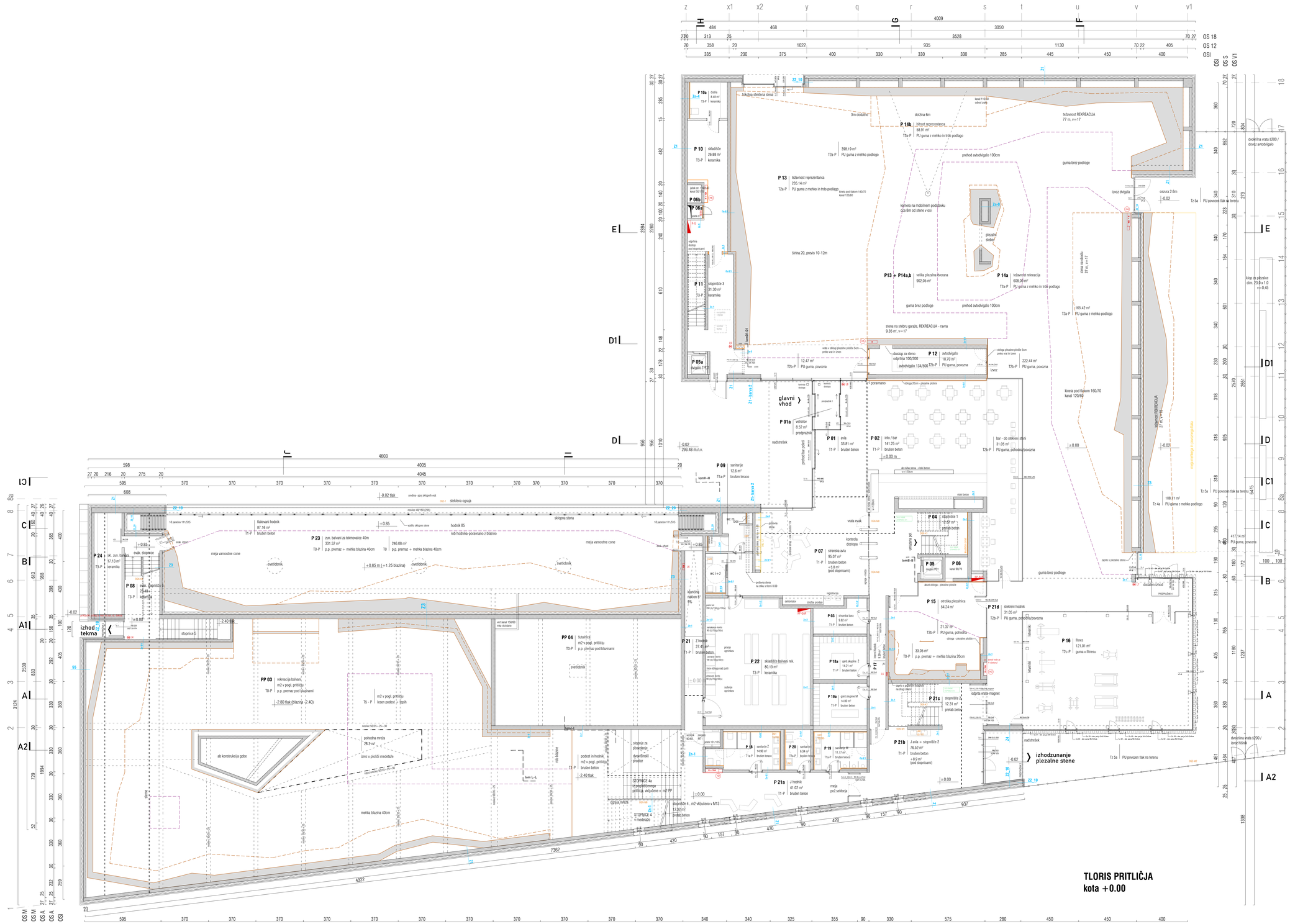

CENTER PLEZALNIH ŠPORTOV LJUBLJANA

LEGENDA

- armiran beton
- opeka / porobeton
- armirano cementni estrih
- podložni beton
- mavčno kartonska stena
- kota finalnega tlaka
- oznaka sestave konstrukcije
- ± 0.00 = 293.50 m n.v.
- toplotna izolacija mineralnega izvora
- toplotna izolacija eps
- hidroizolacija
- utrjeno nasutje
- konture plezalnih sten
- vrhovi plezalnih sten
- varnostni odmiki plezalnih sten
- stik med mehko in pohodno gumo

projektant	KONTRA arhitekti d.o.o. Grudnovo nabrežje 23, SI-1000 Ljubljana www.kontra.si / info@kontra.si		kontrarhitekti kontekstualne rešitve v arhitekturi
naročnik	Mestna občina Ljubljana Mestni trg 1 1000 Ljubljana	naziv objekta / gradnje	CENTER PLEZALNIH ŠPORTOV LJUBLJANA
vrsta gradnje	novogradnja	risba	faza
vrsta načrta	1 - NAČRT ARHITEKTURE	TLORIS PRITLIČJA	PZI
odgovorni vodja projekta	Mojca Gregorski, univ.dipl.inž.arh. ZAPS PA 1222	številka projekta 190/23	merilo 1:100
odgovorni projektant	Mihа Kajzelj, univ.dipl.inž.arh. ZAPS PA 0860	številka načrta 190/23-A	datum 23.1.2025 / 20.5.2025
projektanti/sodelavci	Tina Kavčič, mag.inž.arh., Špela Kranjec, mag.inž.arh.		spremembe
			številka lista 1.3

© VSEBINA NAČRTA JE AVTORSKA LASTNINA KONTRA arhitekti d.o.o.

TLORIS PRITLIČJA
kota +0.00

projektant: KONTRA arhitekti d.o.o, Grudnovo nabrežje 23, SI-1000 Ljubljana, www.kontra.si / info@kontra.si

kontrarhitekti — kontekstualne rešitve v arhitekturi

naročnik: Mestna občina Ljubljana, Mestni trg 1, 1000 Ljubljana

naziv objekta / gradnje: **CENTER PLEZALNIH ŠPORTOV LJUBLJANA**

vrsta gradnje: novogradnja

risba: **TLORIS PRITLIČJA - južni del**

faza: **PZI**

vrsta načrta: **1 - NAČRT ARHITEKTURE**

odgovorni vodja projekta: Mojca Gregorski, univ.dipl.inž.arh. ZAPS PA 1222

odgovorni projektant: Miha Kajzelj, univ.dipl.inž.arh. ZAPS PA 0860

projektanti/sodelavci: Tina Kavčič, mag.inž.arh., Špela Kranjec, mag.inž.arh.

številka projekta: 190/23 — merilo: **1:50**

številka načrta: 190/23-A — datum: **23.1.2025 / 20.5.2025**

spremembe

številka lista: **1.3a**

© VSEBINA NAČRTA JE AVTORSKA LASTNINA KONTRA arhitekti d.o.o.!

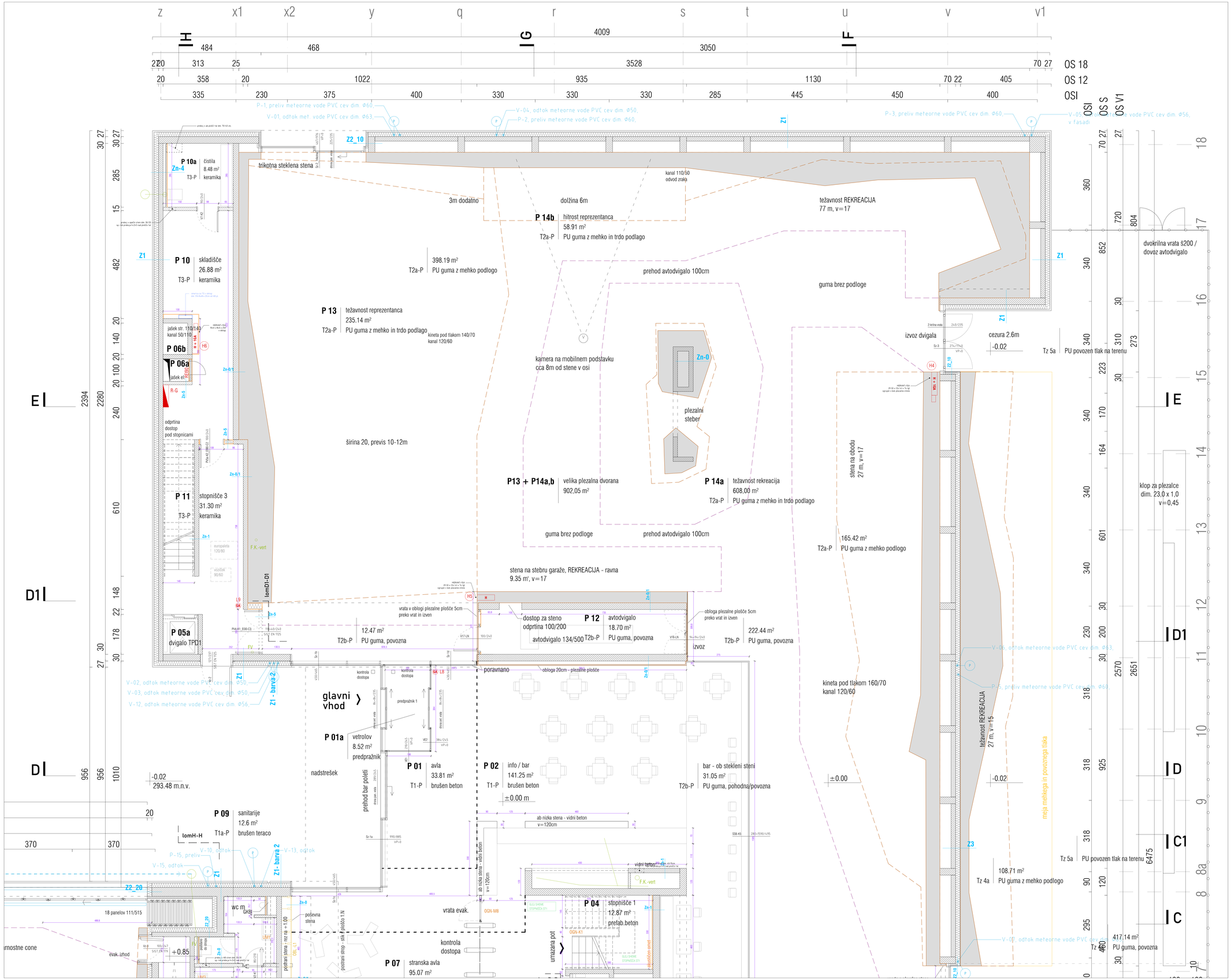

CENTER PLEZALNIH ŠPORTOV LJUBLJANA

LEGENDA

- armiran beton
- opeka / porobeton
- armirano cementni estrih
- podložni beton
- mavčno kartonska stena
- kota finalnega tlaka
- oznaka sestave konstrukcije
- toplotna izolacija mineralnega izvora
- toplotna izolacija xps
- hidroizolacija
- utrjeno nasutje
- konture plezalnih sten
- vrhovi plezalnih sten
- varnostni odmiki plezalnih sten
- stik med mehko in pohodno gumo

± 0.00=293.50 m n.v.

kontrarhitekti
kontrakstuvne rešitve v arhitekturi

projektant	KONTRA arhitekti d.o.o. Gradnovo nabrežje 23, SI-1000 Ljubljana www.kontra.si / info@kontra.si		
naročnik	Mestna občina Ljubljana Mestni trg 1 1000 Ljubljana	naziv objekta / gradnje	CENTER PLEZALNIH ŠPORTOV LJUBLJANA
vrsta gradnje	novogradnja	niba	faza
vrsta načrta	1 - NAČRT ARHITEKTURE	TLORIS PRITLIČJA - severni del	PZI
odgovorni vodja projekta	Mojca Gregorski, univ.dipl.inž.arh. ZAPS PA 1222	številka projekta 190/23 merilo	1:50
odgovorni projektant	Mitra Kajzelj, univ.dipl.inž.arh. ZAPS PA 0860	številka načrta 190/23-A datum	23.1.2025 / 20.5.2025
projektanti/sodelavci	Tina Kavčič, mag.inž.arh., Špela Kranjec, mag.inž.arh.	spremembe	
		številka lista	03b

© VSEBINA NAČRTA JE AVTORSKA LASTNINA KONTRA arhitekti d.o.o.!

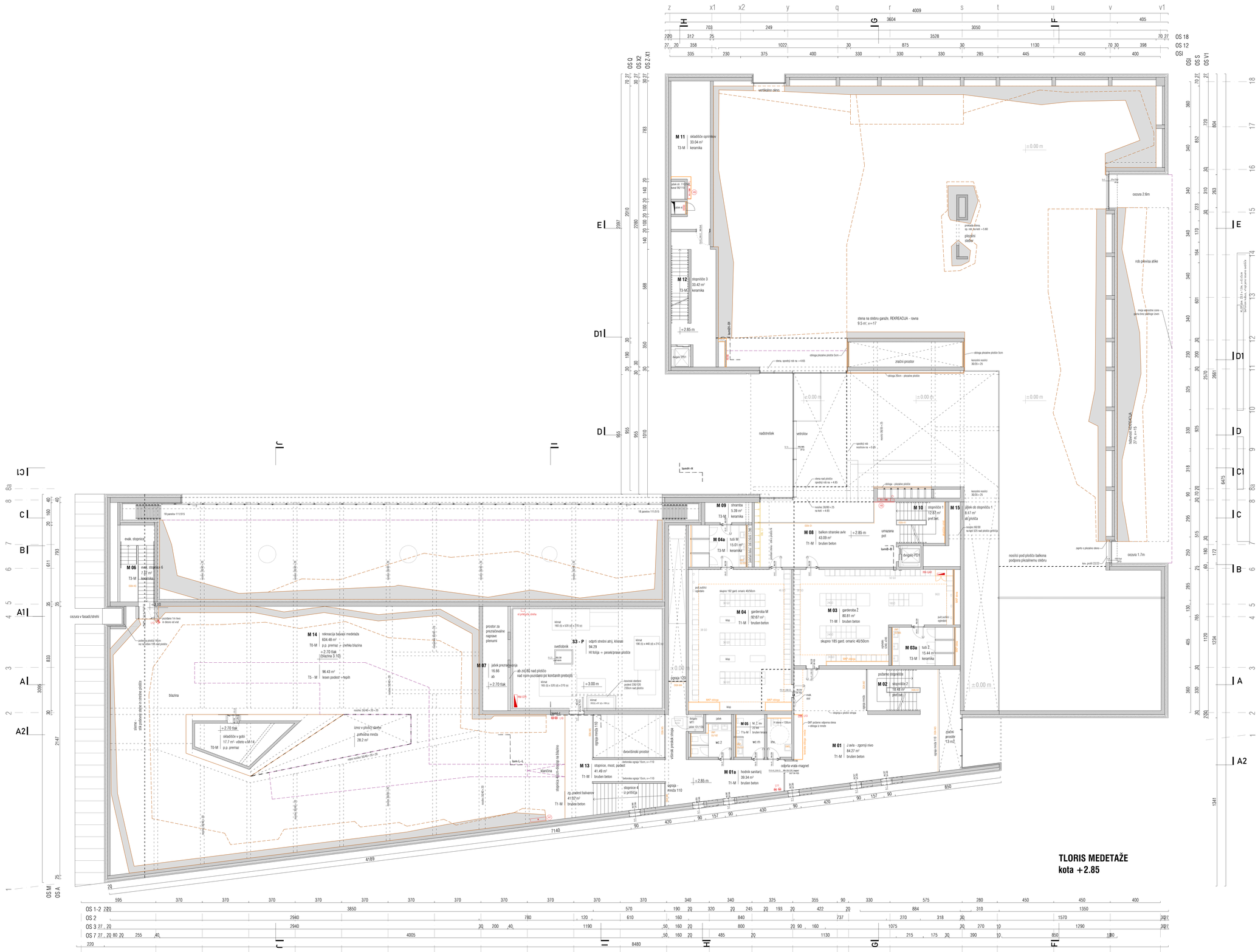

CENTER PLEZALNIH ŠPORTOV LJUBLJANA

LEGENDA

- armiran beton
- opeka / porobeton
- armirano cementni estrih
- podložni beton
- mavčno kartonska stena
- kota finalnega tlaka
- oznaka sestave konstrukcije
- kota finalnega tlaka
- ng. kota pozidu
- višine v florisu
- toplotna izolacija mineralnega izvora
- toplotna izolacija xps
- hidroizolacija
- utrjeno nasutje
- konture plezalnih sten
- vrhovi plezalnih sten
- varnostni odmiki plezalnih sten
- stik med mehko in pohodno gumo

± 0.00 = 293.50 m n.v.

kontrarhitekti
kontekstualne rešitve v arhitekturi

projektant	KONTRA arhitekti d.o.o. Grudnovo nabrežje 23, SI-1000 Ljubljana www.kontra.si / info@kontra.si		
naročnik	Mestna občina Ljubljana Mestni trg 1 1000 Ljubljana	naziv objekta / gradnje	CENTER PLEZALNIH ŠPORTOV LJUBLJANA
vrsta gradnje	novogradnja	risba	faza
vrsta načrta	1 - NAČRT ARHITEKTURE	TLORIS MEDETAŽE	PZI
odgovorni vodja projekta	Mojca Gregorski, univ.dipl.inž.arh. ZAPS PA 1222	številka projekta 190/23	merilo 1:100
odgovorni projektant	Mihа Kajzelj, univ.dipl.inž.arh. ZAPS PA 0860	številka načrta 190/23-A	datum 23.1.2025 / 20.5.2025
projektanti/sodelavci	Tina Kavčič, mag.inž.arh., Špela Kranjec, mag.inž.arh.	spremembe	
		številka lista	1.4

© VSEBINA NAČRTA JE AVTORSKA LASTNINA KONTRA arhitekti d.o.o.

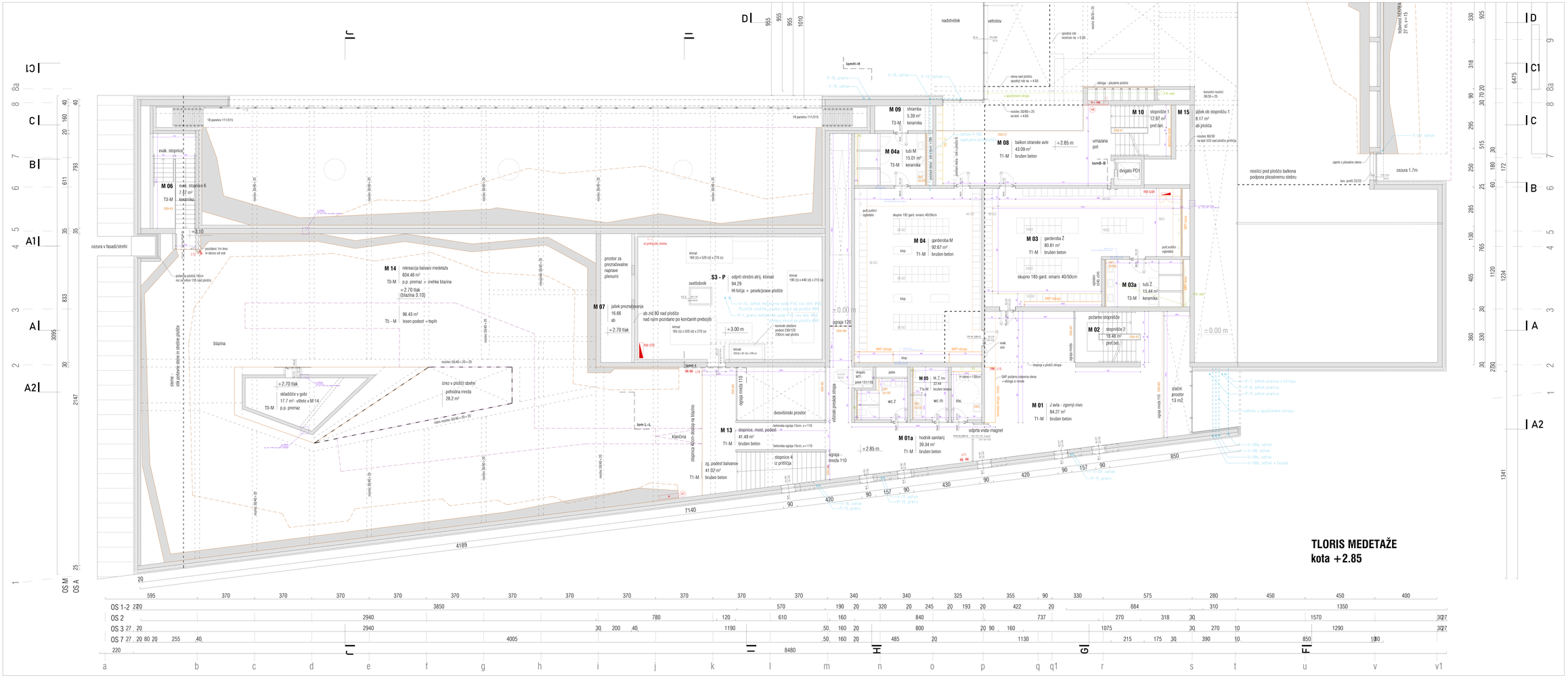
TLORIS MEDETAŽE
kota +2.85
M 09 shramba 5.39 m² T3-M keramika
M 04a tuši M 15.01 m² T3-M keramika
M 08 balkon stranske avle 43.09 m² T1-M brušen beton
M 10 stopnišče 1 12.87 m² pref.bet.
M 15 jašek ob stopnišču 1 8.17 m² ab plošča
M 06 evak. stopnišče 6 7.21 m² T3-M keramika
M 14 rekreacija balkoni medetaža 604.48 m² T0-M p.p. premaz + trehka blazina +2.70 tlak (blazina 3.10)
96.43 m² T5 - M lesen podest + tepih
M 07 jašek prezračevanja 16.66 ab +2.70 tlak
ab zid 80 nad ploščo nad nižjim pozidano po kontanih prebojih
S3 - P odprti strešni atrij, klimati 94.29 HI folija + pesek/prane plošče
prostor za prezračevalne naprave plenumi
M 04 garderoba M 92.67 m² T1-M brušen beton
M 03 garderoba Ž 80.81 m² T1-M brušen beton
skupno 192 gard. omaric 40/50cm
skupno 185 gard. omaric 40/50cm
M 03a tuši Ž 15.44 m² T3-M keramika
M 02 stopnišče 2 18.48 m² pref.bet.
M 05 M, Ž, inv 22.44 brušen terazo
M 01 J avla - zgornji nivo 84.27 m² T1-M brušen beton
M 01a hodnik sanitarij 39.34 m² T1-M brušen beton
M 13 stopnice, most, podest 41.49 m² brušen beton
zg. podest balvanov 41.02 m² brušen beton
stopnice 4 iz pritličja
tehnični prostor 13 m2
nosilci pod ploščo balkona podpora plezalnemu stebru
cezura 1.7m
cezura v fasadi/strehi
blazina
izmez v plošči streha pohodna mreža 28.2 m²
skladišče v gobi 17.7 m² - ureditev v M 14 p.p. premaz
klančina
dvigalo PD1
dvigalo MT1
odprta vrata-magnet
TLORIS MEDETAŽE
kota +2.85
CENTER PLEZALNIH ŠPORTOV LJUBLJANA
kontro:hitekti
1 - NAČRT ARHITEKTURE
TLORIS MEDETAŽE - južni del
P2D
1:50
1.4a

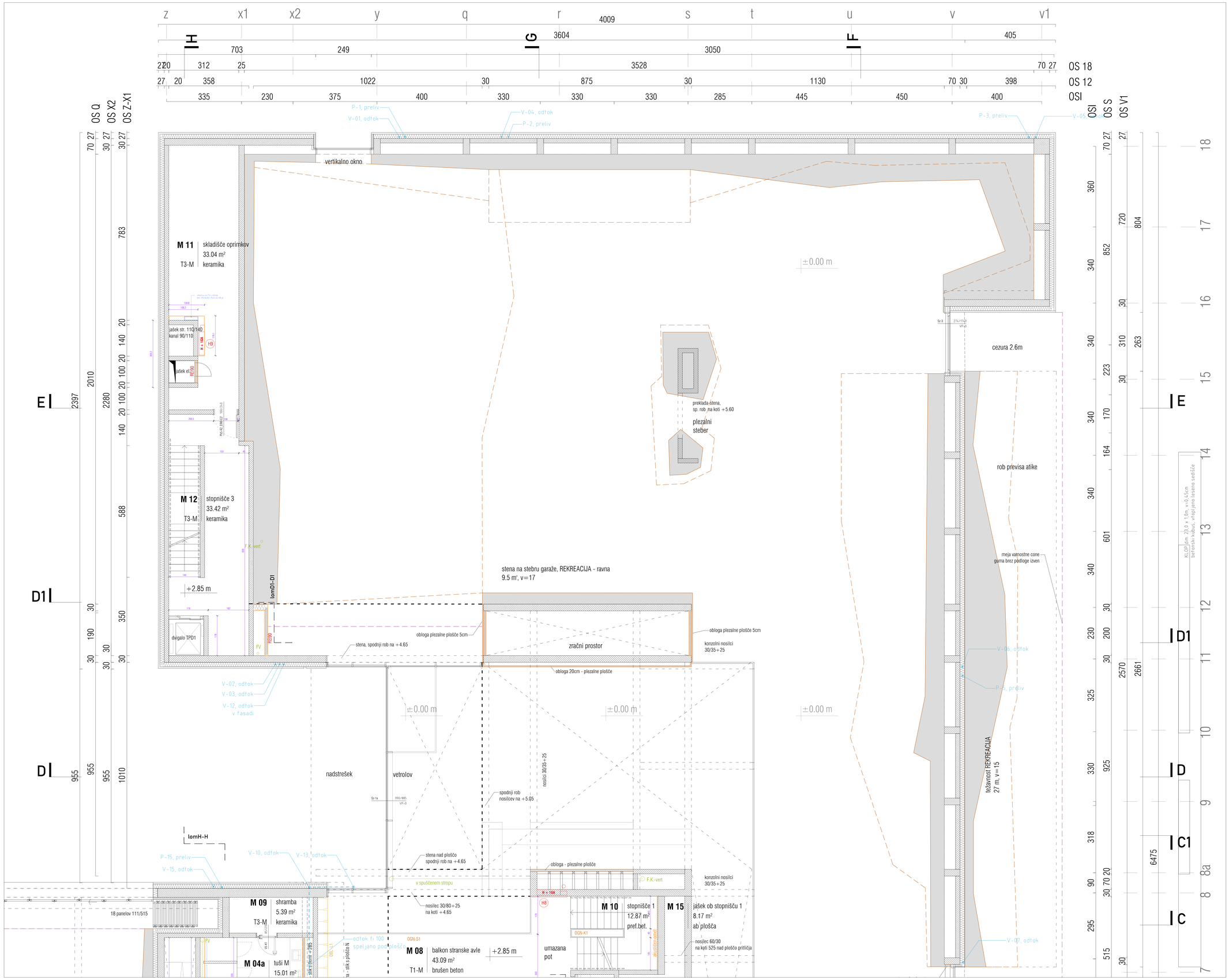

CENTER PLEZALNIH ŠPORTOV LJUBLJANA

LEGENDA

- armiran beton
- opeka / porobeton
- armirano cementni estrih
- podložni beton
- mavčno kartonska stena
- kota finalnega tlaka
- izmaka sestave konstrukcije
- toplotna izolacija mineralnega izvora
- toplotna izolacija xps
- hidroizolacija
- utrjeno nasutje
- konture plezalnih sten
- vrhovi plezalnih sten
- varnostni odmiki plezalnih sten
- stik med metiko in pohodno gumo

± 0.00=293.50 m n.v.

kontrarhitekti
kontekstualne rešitve v arhitekturi

projektant	KONTRA arhitekti d.o.o. Gradnovo nabrežje 23, SI-1000 Ljubljana www.kontra.si / info@kontra.si
naročnik	Mestna občina Ljubljana Mestni trg 1 1000 Ljubljana
vrsta gradnje	novogradnja
vrsta načrta	**1 - NAČRT ARHITEKTURE**
odgovorni vodja projekta	Mojca Gregorski, univ.dipl.inž.arh. ZAPS PA 1222
odgovorni projektant	Mirka Kajzelj, univ.dipl.inž.arh. ZAPS PA 0860
projektanti/sodelavci	Tina Kavčič, mag.inž.arh., Špela Kranjec, mag.inž.arh.

naziv objekta / gradnje	**CENTER PLEZALNIH ŠPORTOV LJUBLJANA**		
risba			faza
TLORIS MEDETAŽE - severni del			**PZI**
številka projekta	190/23	merilo	**1:50**
številka načrta	190/23-A	datum	**23.1.2025 / 20.5.2025**
spremembe			
		številka lista	**1.4b**

© VSEBINA NAČRTA JE AVTORSKA LASTNINA KONTRA arhitekti d.o.o.

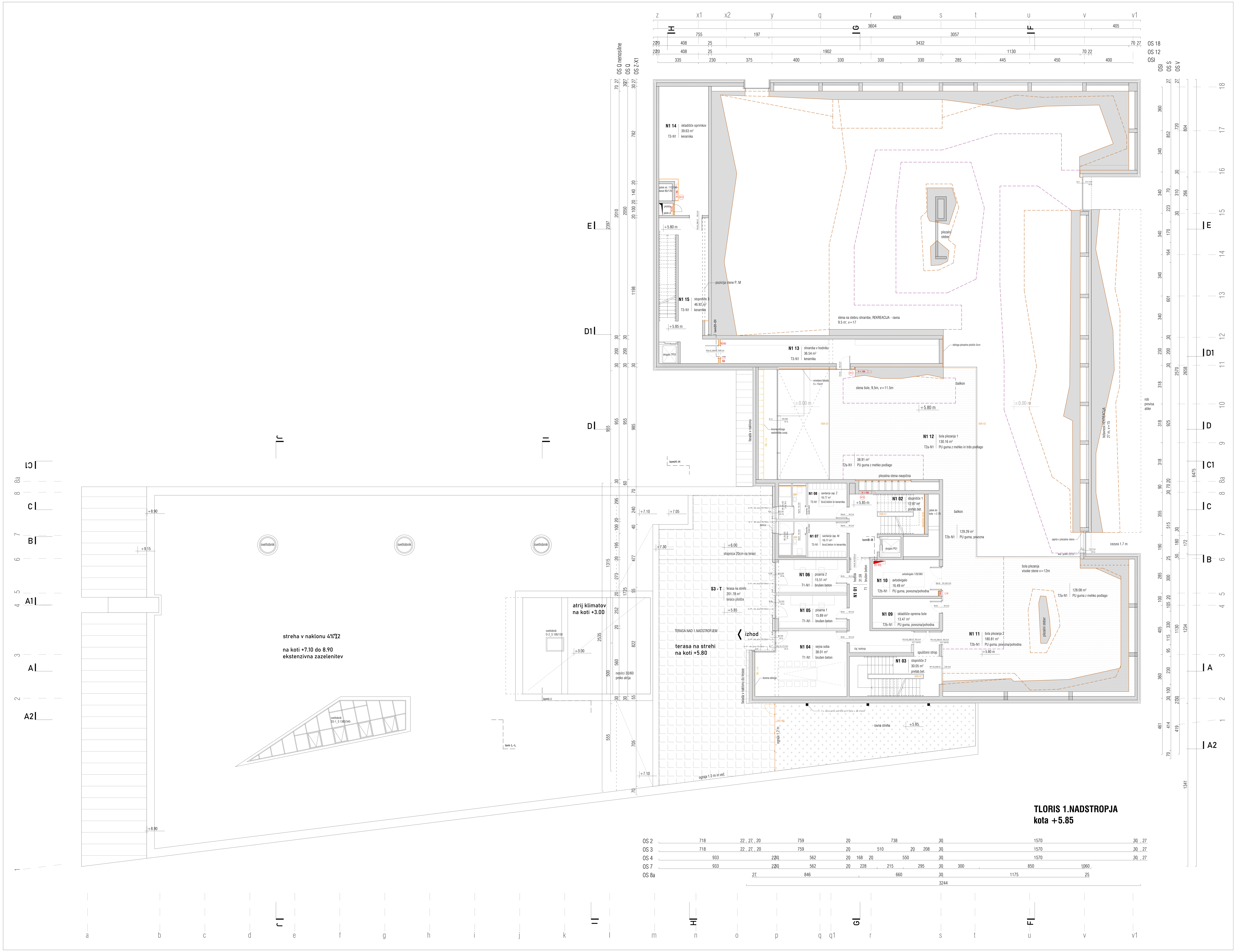

TLORIS 1.NADSTROPJA
kota +5.85

CENTER PLEZALNIH ŠPORTOV LJUBLJANA

LEGENDA

armiran beton	toplotna izolacija mineralnega izvora
opeka / porobeton	toplotna izolacija xps
armirano cementni estrih	hidroizolacija
podložni beton	utrjeno nasutje
mavčno kartonska stena	konture plezalnih sten
kota finalnega tlaka	vrhovi plezalnih sten
oznaka sestave konstrukcije	varnostni odmiki plezalnih sten
višine v tlorisu	stik med mehko in pohodno gumo

± 0.00=293.50 m n.v.

kontrarhitekti
kontekstualne rešitve v arhitekturi

projektant	KONTRA arhitekti d.o.o, Grudnovo nabrežje 23, SI-1000 Ljubljana, www.kontra.si / info@kontra.si		
naročnik	Mestna občina Ljubljana, Mestni trg 1, 1000 Ljubljana	naziv objekta / gradnje	CENTER PLEZALNIH ŠPORTOV LJUBLJANA
vrsta gradnje	novogradnja	risba	faza
vrsta načrta	1 - NAČRT ARHITEKTURE	TLORIS 1.NADSTROPJA	PZI
odgovorni vodja projekta	Mojca Gregorski, univ.dipl.inž.arh. ZAPS PA 1222	številka projekta 190/23	merilo 1:100
odgovorni projektant	Miha Kajzelj, univ.dipl.inž.arh. ZAPS PA 0860	številka načrta 190/23-A	datum 23.1.2025 / 20.5.2025
projektanti/sodelavci	Tina Kavčič, mag.inž.arh., Špela Kranjec, mag.inž.arh.	spremembe	
		številka lista	1.5

© VSEBINA NAČRTA JE AVTORSKA LASTNINA KONTRA arhitekti d.o.o.!

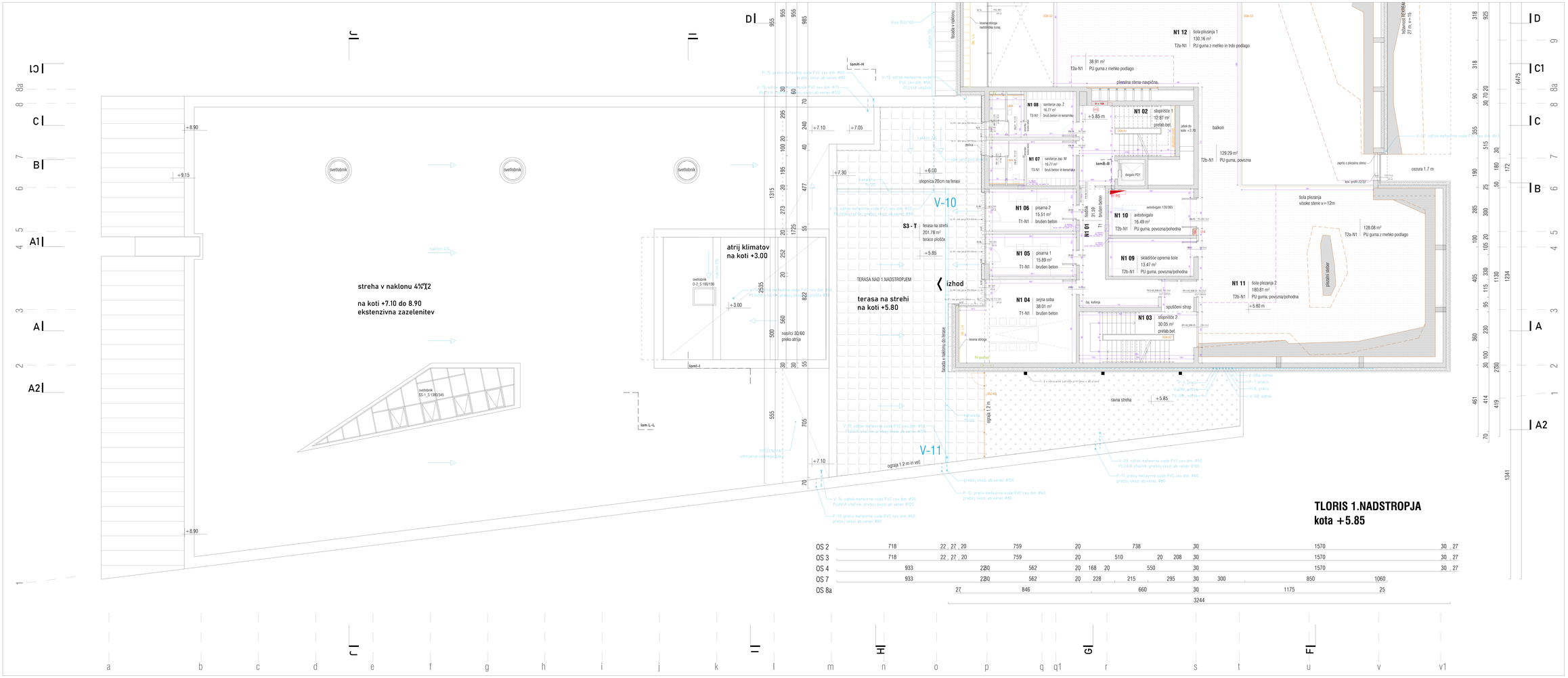

CENTER PLEZALNIH ŠPORTOV LJUBLJANA

LEGENDA

armirani beton	kajmitna izolacija trosloojnega zvena
opeka, zvočnikom	kajmitna izolacija ceta
armirano cementni estrih	kolobarnica
parkleten beton	stojeni stopnišče
mavčno kartonska obloga	korkum plošnjski obeh
izolacija tlaka	ohrup plošnjski obeh
izolacija ventilaje kontrolnoj	cementni estrih plošnjski obeh
0.00 absolutni	ob med metlo in plošnjo gorne

n. 0.00=200.00 m n.v.

projektant	KONTRA arhitekti d.o.o. Gradnikova naselje 23, SI- 1000 Ljubljana www.kontra.si, T: 040/244-000
naročnik	Mestna občina Ljubljana Mestna hiša 1000 Ljubljana
vrsta gradnje	novogradnja
vrsta načrta	**1 - NAČRT ARHITEKTURE**
odgovorni vodja projekta	Boštjan Bugarski, univ. dipl.inž.arh. ZAPS-Pr-1222
odgovorni projektant	Boštjan Bugarski, univ.dipl.inž.arh. ZAPS-Pr-1222
projektant/sodelavec	Tina Kavčič, mag.inž.arh., Špela Ferjanc, mag.inž.arh.

kontrahitekti
kontraharchitects
arhitekture • notranje in urbanizem

naziv načrta	**CENTER PLEZALNIH ŠPORTOV LJUBLJANA**
	TLORIS 1.NADSTROPJA - južni del
	PID
Datum izdaje	10/2021
datum	**1:100**
Datum izdaje	10/2021
datum	**20.1.2020 / 20.5.2020**
	1.5a

© vsebina KONTRA, ne kopiramo, uporaba samo ob dovoljenju avtorja

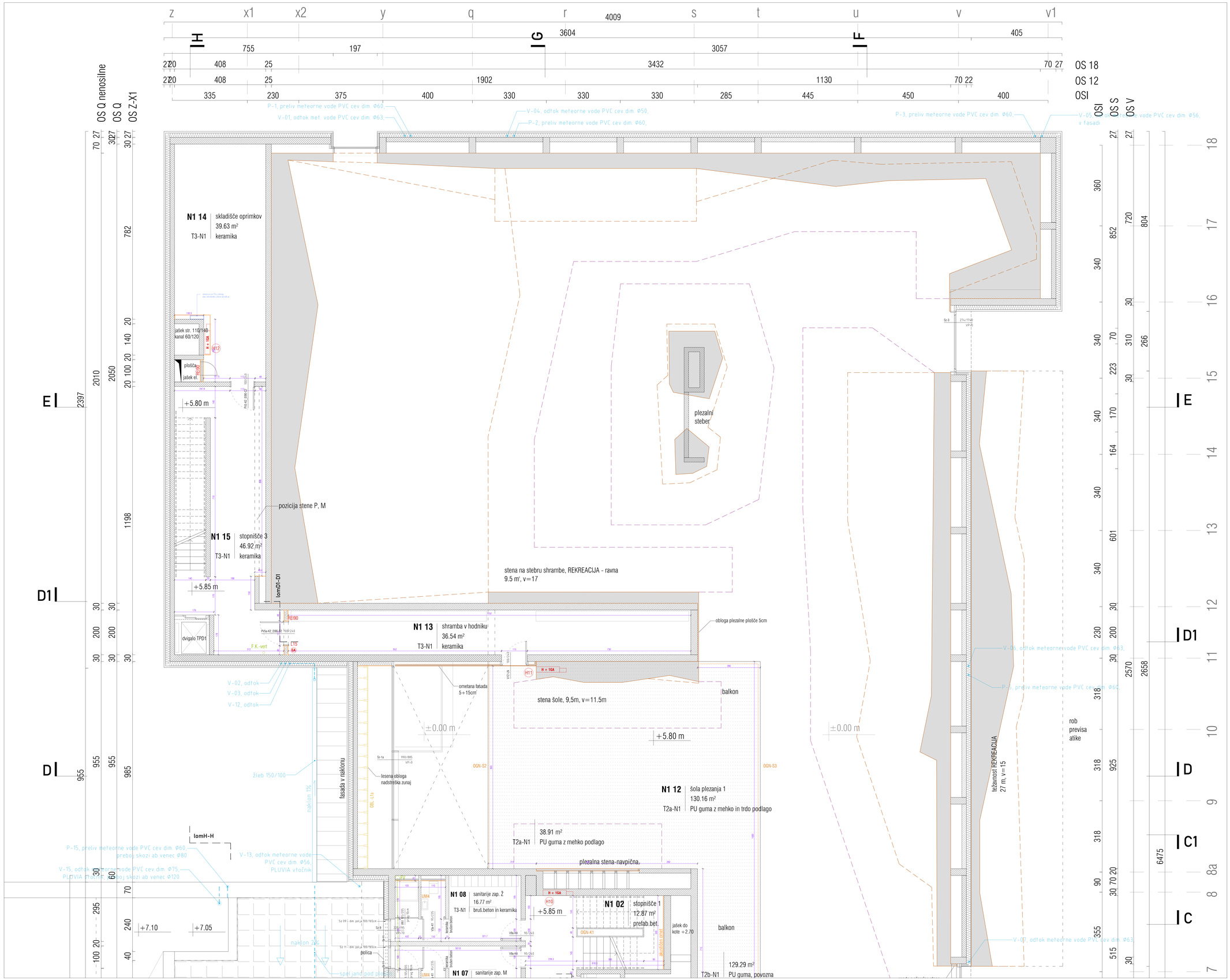

CENTER PLEZALNIH ŠPORTOV LJUBLJANA

LEGENDA

- armiran beton
- opeka / porobeton
- armirano cementni estrih
- podlitni beton
- mavčno kartonska stena
- kota finalnega tlaka
- nosilna konstrukcija - lesena
- toplotna izolacija mineralnega izvora
- toplotna izolacija eps
- hidroizolacija
- utrjeno nasutje
- konture plezalnih sten
- vrtovi plezalnih sten
- vamostni odmiki plezalnih sten
- stik med mehko in pohodno gumo

± 0.00 = 293.50 m n.v.

projektant	KONTRA arhitekti d.o.o. Grudnovo nabrežje 23, SI-1000 Ljubljana www.kontra.si / info@kontra.si		kontrarhitekti kontekstualne rešitve v arhitekturi
naročnik	Mestna občina Ljubljana Mestni trg 1 1000 Ljubljana	naziv objekta / gradnje	**CENTER PLEZALNIH ŠPORTOV LJUBLJANA**
vrsta gradnje	novogradnja	ritba	faza
vrsta načrta	**1 - NAČRT ARHITEKTURE**	**TLORIS 1.NADSTROPJA - severni del**	**PZI**
odgovorni vodja projekta	Mojca Grogorski, univ.dipl.inž.arh. ZAPS PA 1222	številka projekta 190/23 merilo	**1:50**
odgovorni projektant	Mina Kajnih, univ.dipl.inž.arh. ZAPS PA 0860	številka načrta 190/23-A datum	**23.1.2025 / 20.5.2025**
projektanti/sodelavci	Tina Kavčič, mag.inž.arh., Špela Kranjec, mag.inž.arh.	spremembe	
		številka lista	**1.5b**

© VSEBINA NAČRTA JE AVTORSKA LASTNINA KONTRA ARHITEKTI D.O.O.

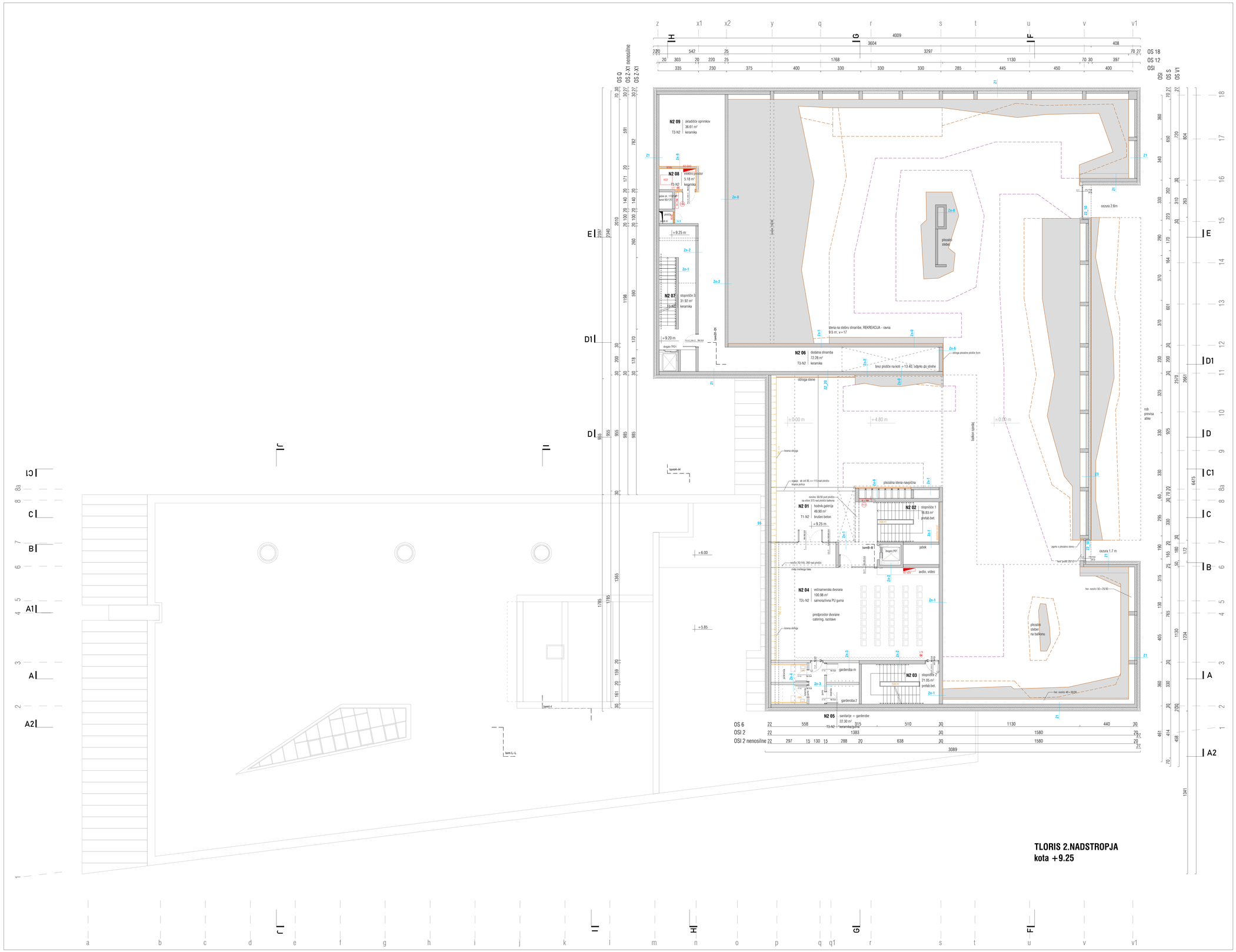

TLORIS 2.NADSTROPJA
kota +9.25

CENTER PLEZALNIH ŠPORTOV LJUBLJANA

LEGENDA

- armiran beton
- opeka / porobeton
- armirano cementni estrih
- podložni beton
- mavčna kartonska stena
- kota finalnega tlaka
- oznaka sestave konstrukcije
- kota tlačnega tlaka / kota pisoira
- toplotna izolacija mineralnega izvora
- toplotna izolacija eps
- hidroizolacija
- utrjeno nasutje
- konture plezalnih sten
- vrhovi plezalnih sten
- varnostni odmiki plezalnih sten
- stik med mehko in pohodno gumo

± 0.00 = 293.50 m n.v.

projektant	KONTRA arhitekti d.o.o. Grudnovo nabrežje 23, SI-1000 Ljubljana www.kontra.si / info@kontra.si		kontrarhitekti kontekstualne rešitve • arhitekturi
naročnik	Mestna občina Ljubljana Mestni trg 1 1000 Ljubljana	naziv objekta / gradnje	**CENTER PLEZALNIH ŠPORTOV LJUBLJANA**
vrsta gradnje	novogradnja	risba	faza
vrsta načrta	**1 - NAČRT ARHITEKTURE**	**TLORIS 2.NADSTROPJA**	**PZI**
odgovorni vodja projekta	Mojca Gregorski, univ.dipl.inž.arh. ZAPS PA 1222	tlorisna risba projekta 190/23	merilo **1:100**
odgovorni projektant	Miha Kajzelj, univ.dipl.inž.arh. ZAPS PA 0860	tlorisna risba načrta 190/23-A	datum **23.1.2025 / 20.5.2025**
projektanti/sodelavci	Tina Kavčič, mag.inž.arh., Špela Kranjec, mag.inž.arh.		spremembe
			tlorisna lista **1.6**

© VSEBINA NAČRTA JE AVTORSKA LASTNINA KONTRA arhitekti d.o.o.

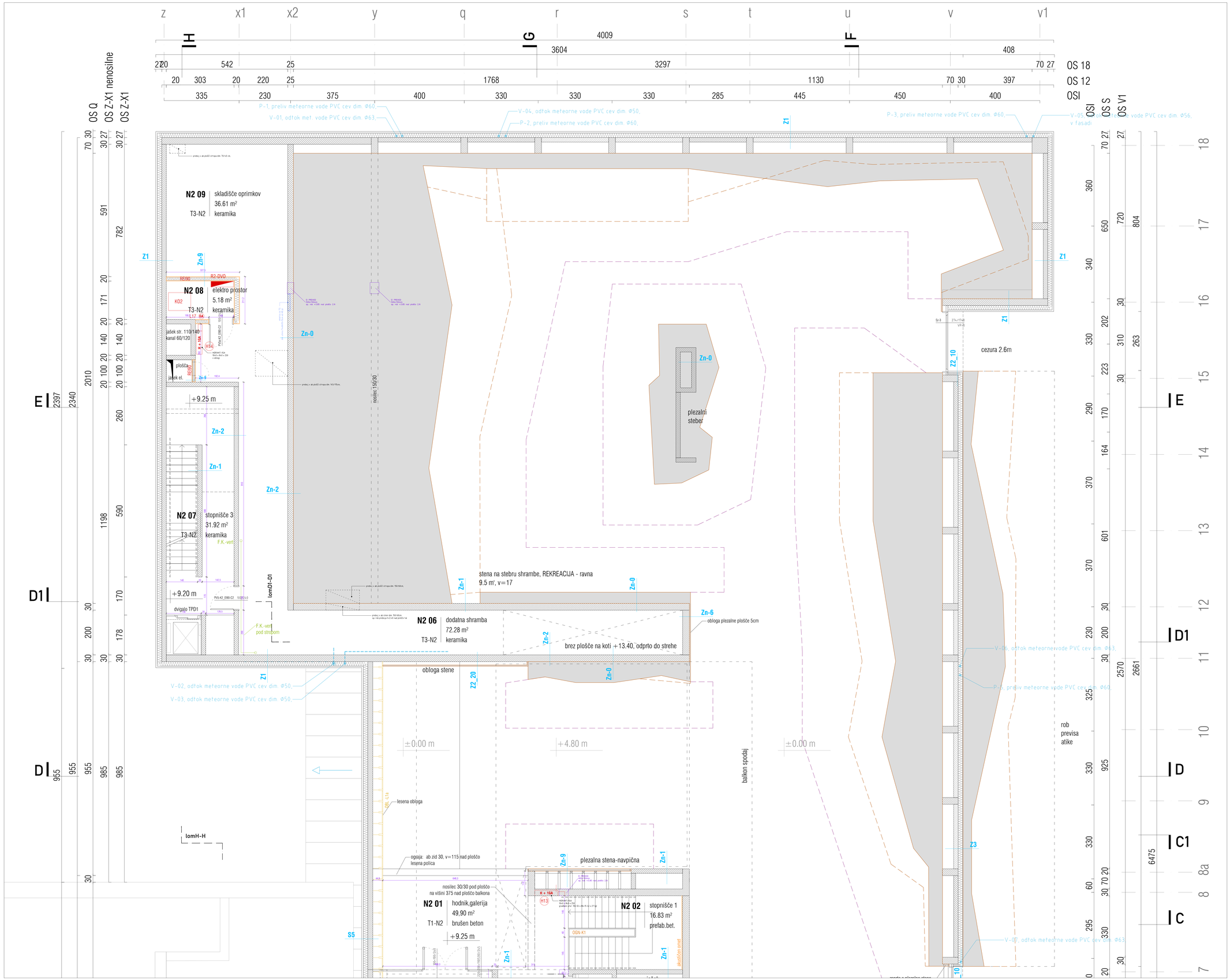

CENTER PLEZALNIH ŠPORTOV LJUBLJANA

LEGENDA

armiran beton	toplotna izolacija mineralnega izvora
opeka / porobeton	toplotna izolacija xps
armirano cementni estrih	hidroizolacija
podlitni beton	utrjeno naravje
mavčno kartonska stena	konture plezalnih sten
kota finalnega tlaka	vrhovi plezalnih sten
oznaka sestave konstrukcije	varnostni odmiki plezalnih sten
kota tlačnega tlaka iz tlaka proti kleti	stik med mehko in pohodno gumo

± 0.00=293.50 m n.v.

projektant	KONTRA arhitekti d.o.o. Grudnova nabrežje 23, SI-1000 Ljubljana www.kontra.si / info@kontra.si	kontrarhitekti kontekstualne rešitve v arhitekturi	
naročnik	Mestna občina Ljubljana Mestni trg 1 1000 Ljubljana	naziv objekta / gradnje	CENTER PLEZALNIH ŠPORTOV LJUBLJANA
vrsta gradnje	novogradnja	risba	faza
vrsta načrta	1 - NAČRT ARHITEKTURE	TLORIS 2.NADSTROPJA	PZI
odgovorni vodja projekta	Mojca Grogorski, univ.dipl.inž.arh. ZAPS PA 1222	številka projekta 190/23	merilo 1:50
odgovorni projektant	Miha Kajzelj, univ.dipl.inž.arh. ZAPS PA 0860	številka načrta 190/23-A	datum 23.1.2025 / 29.5.2025
projektanti/sodelavci	Tina Kavčič, mag.inž.arh., Špela Klanjac, mag.inž.arh.	spremembe	
		številka lista	1.6a

© VSEBINA NAČRTA JE AVTORSKA LASTNINA KONTRA ARHITEKTI d.o.o.

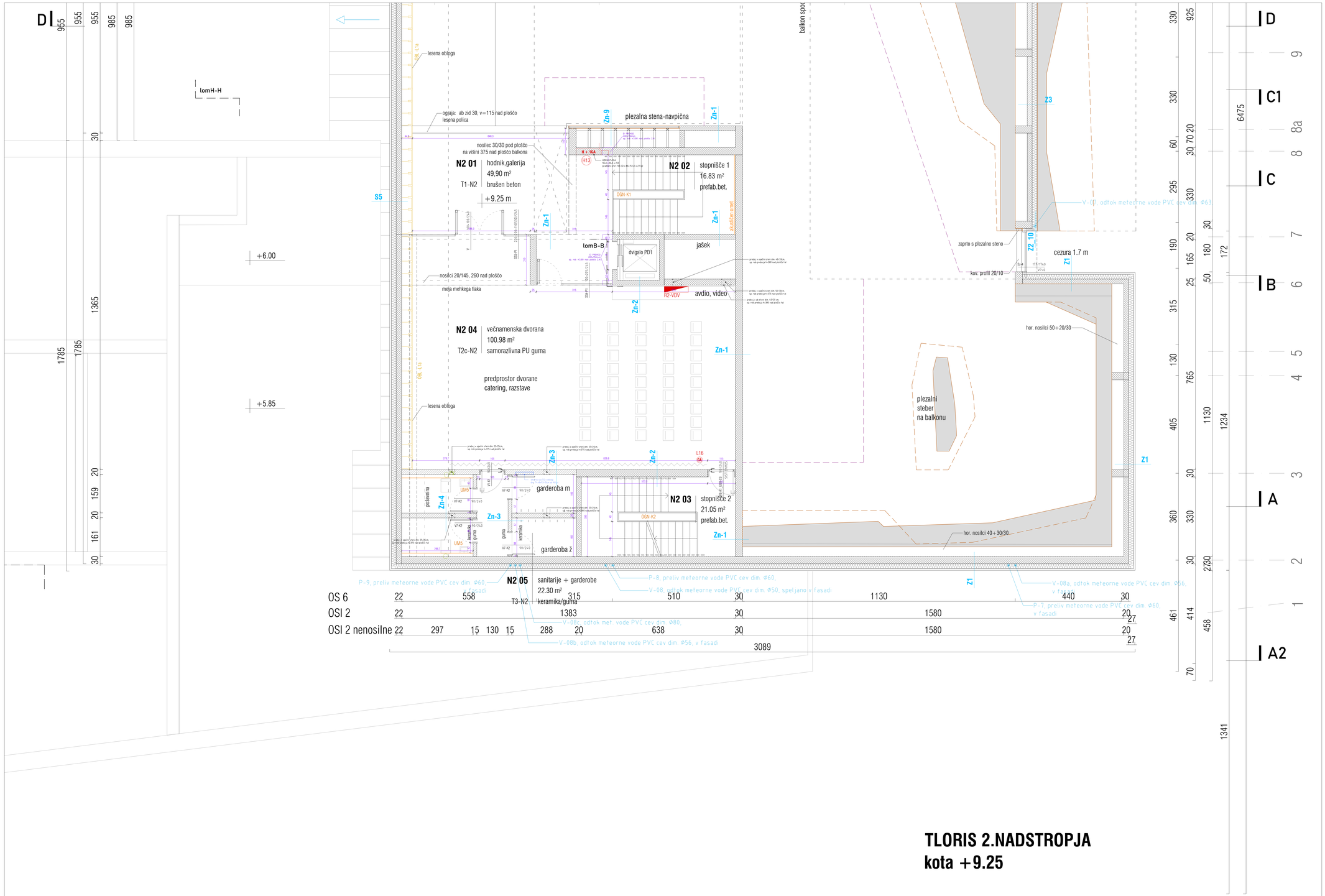

TLORIS 2.NADSTROPJA
kota +9.25

CENTER PLEZALNIH ŠPORTOV LJUBLJANA

LEGENDA

- armiran beton
- opeka / porobeton
- armirano cementni estrih
- podlitni beton
- mavčno kartonska stena
- kota finalnega tlaka
- izolacija tentbeer konstrukcije
- kota tipanega tlaka
- višine v fiortsu
- toplotna izolacija mineralnega izvora
- toplotna izolacija xps
- hidroizolacija
- utrjeno nasutje
- konture plezalnih sten
- vrhovi plezalnih sten
- varnostni odmiki plezalnih sten
- stik med meflko in pohodno gumo

± 0.00=293.50 m n.v.

kontrarhitekti
kontrakturne rešitve v arhitekturi

projektant: KONTRA arhitekti d.o.o.
Gruzinovo nabrežje 23, SI-1000 Ljubljana
www.kontra.si / info@kontra.si

naročnik: Mestna občina Ljubljana
Mestni trg 1
1000 Ljubljana

naziv objekta / gradnje: **CENTER PLEZALNIH ŠPORTOV LJUBLJANA**

vrsta gradnje: novogradnja

vrsta načrta	**1 - NAČRT ARHITEKTURE**	**TLORIS 2.NADSTROPJA**	**PZI**
odgovorni vodja projekta	Mojca Gregorski, univ.dipl.inž.arh. ZAPS PA 1222		
odgovorni projektant	Mitra Kajnih, univ.dipl.inž.arh. ZAPS PA 0860		
projektanti/sodelavci	Tina Kavčič, mag.inž.arh., Špela Kranjec, mag.inž.arh.		

številka projekta	190/23	merilo	**1:50**
številka načrta	190/23-A	datum	**23.1.2025 / 20.5.2025**
		spremembe	
		številka lista	**1.6b**

© VSEBINA NAČRTA JE AVTORSKA LASTNINA KONTRA arhitekti d.o.o.

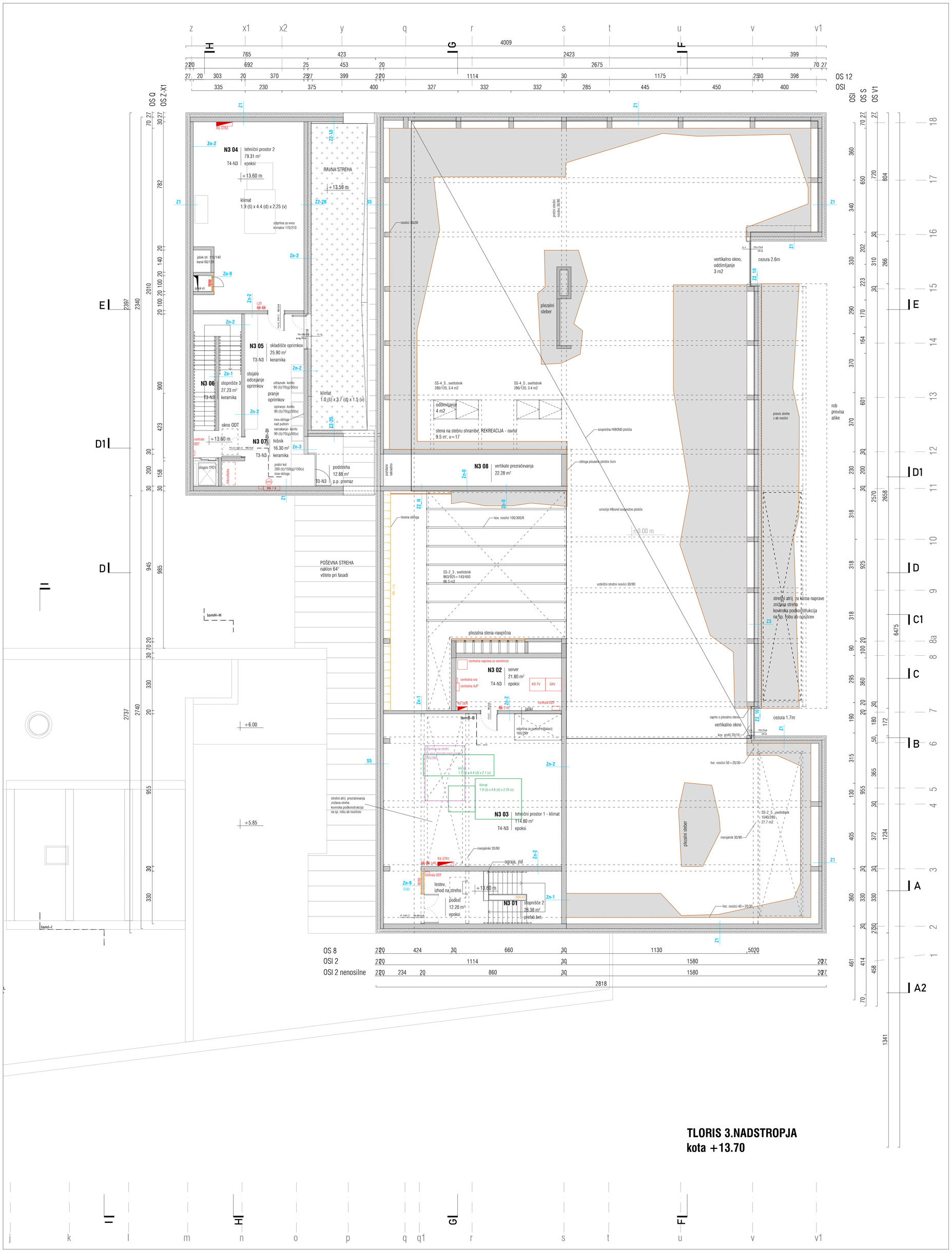

TLORIS 3.NADSTROPJA
kota +13.70

CENTER PLEZALNIH ŠPORTOV LJUBLJANA

LEGENDA

- armiran beton
- opeka / porobeton
- armirano cementni estrih
- podložni beton
- mavčno kartonska stena
- ± 3.26 kota finalnega tlaka
- Zk 1 oznaka sestave konstrukcije
- kota finalnega tlaka / kota plošče — višine v tlorisu
- toplotna izolacija mineralnega izvora
- toplotna izolacija xps
- hidroizolacija
- utrjeno nasutje
- konture plezalnih sten
- vrhovi plezalnih sten
- varnostni odmiki plezalnih sten
- stik med mehko in pohodno gumo

± 0.00=293.50 m n.v.

kontrarhitekti
kontekstualne rešitve v arhitekturi

projektant	KONTRA arhitekti d.o.o. Grudnovo nabrežje 23, SI-1000 Ljubljana www.kontra.si / info@kontra.si		
naročnik	Mestna občina Ljubljana Mestni trg 1 1000 Ljubljana	naziv objekta / gradnje	**CENTER PLEZALNIH ŠPORTOV LJUBLJANA**
vrsta gradnje	novogradnja	risba	faza
vrsta načrta	**1 - NAČRT ARHITEKTURE**	**TLORIS 3.NADSTROPJA**	**PZI**
odgovorni vodja projekta	Mojca Gregorski, univ.dipl.inž.arh. ZAPS PA 1222	številka projekta 190/23	merilo **1:100**
odgovorni projektant	Miha Kajzelj, univ.dipl.inž.arh. ZAPS PA 0860	številka načrta 190/23-A	datum **23.1.2025 / 20.5.2025**
projektanti/sodelavci	Tina Kavčič, mag.inž.arh., Špela Kranjec, mag.inž.arh.		spremembe
			številka lista **1.7**

© VSEBINA NAČRTA JE AVTORSKA LASTNINA KONTRA arhitekti d.o.o.!

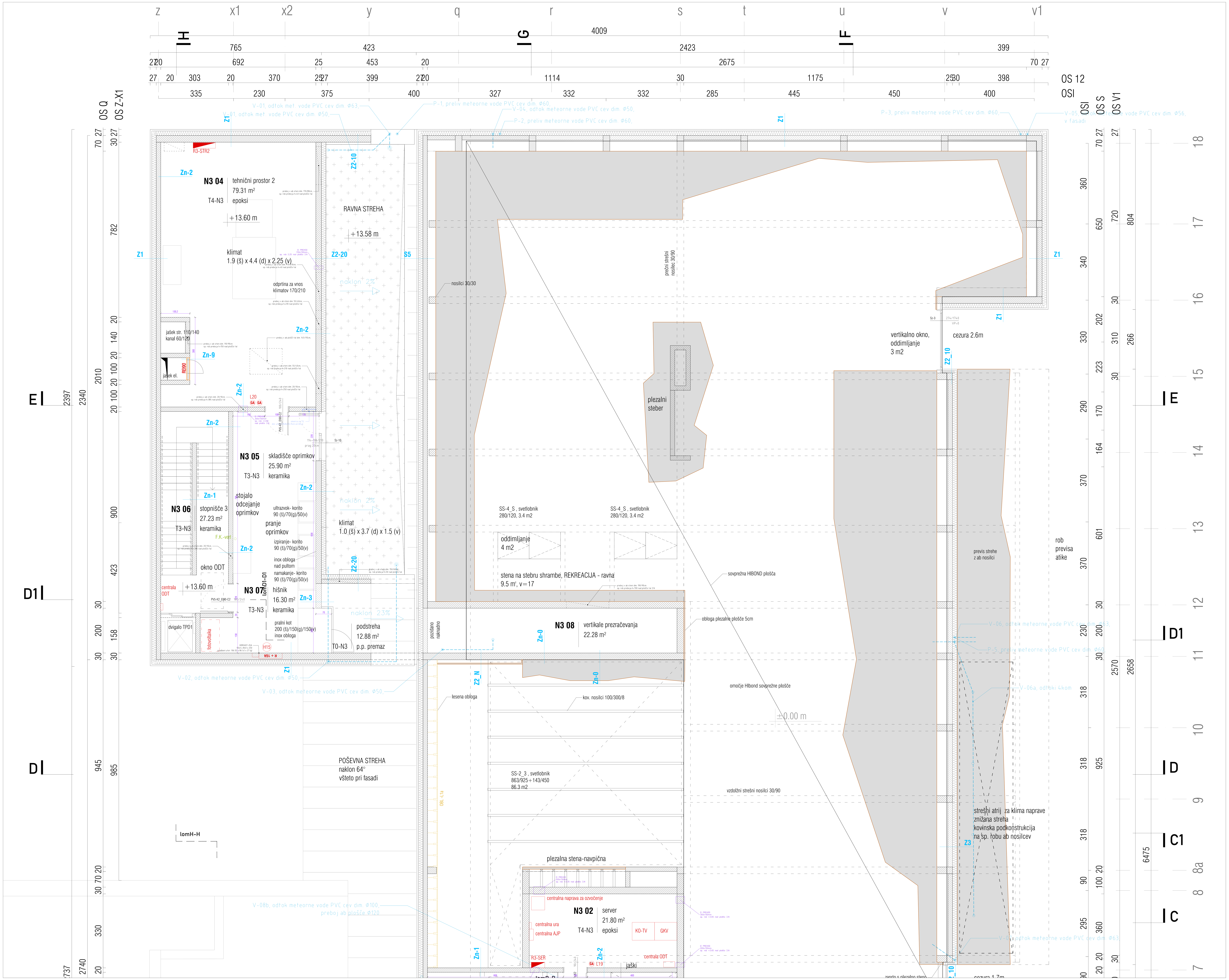

CENTER PLEZALNIH ŠPORTOV LJUBLJANA

LEGENDA		
	armiran beton	toplotna izolacija mineralnega izvora
	opeka / porobeton	toplotna izolacija xps
	armirano cementni estrih	hidroizolacija
	podložni beton	utrjeno nasutje
	mavčno kartonska stena	konture plezalnih sten
	kota finalnega tlaka	vrhovi plezalnih sten
	oznaka sestave konstrukcije	varnostni odmiki plezalnih sten
	višine v tlorisu	stik med mehko in pohodno gumo

± 0.00=293.50 m n.v.

kontrarhitekti
kontekstualne rešitve v arhitekturi

projektant	KONTRA arhitekti d.o.o., Grudnovo nabrežje 23, SI-1000 Ljubljana, www.kontra.si / info@kontra.si		
naročnik	Mestna občina Ljubljana, Mestni trg 1, 1000 Ljubljana	naziv objekta / gradnje	**CENTER PLEZALNIH ŠPORTOV LJUBLJANA**
vrsta gradnje	novogradnja	risba	faza
vrsta načrta	**1 - NAČRT ARHITEKTURE**	**TLORIS 3.NADSTROPJA**	**PZI**
odgovorni vodja projekta	Mojca Gregorski, univ.dipl.inž.arh. ZAPS PA 1222	številka projekta 190/23	merilo **1:50**
odgovorni projektant	Miha Kajzelj, univ.dipl.inž.arh. ZAPS PA 0860	številka načrta 190/23-A	datum **23.1.2025 / 20.5.2025**
projektanti/sodelavci	Tina Kavčič, mag.inž.arh., Špela Kranjec, mag.inž.arh.		spremembe
			številka lista **1.7a**

© VSEBINA NAČRTA JE AVTORSKA LASTNINA KONTRA arhitekti d.o.o.!

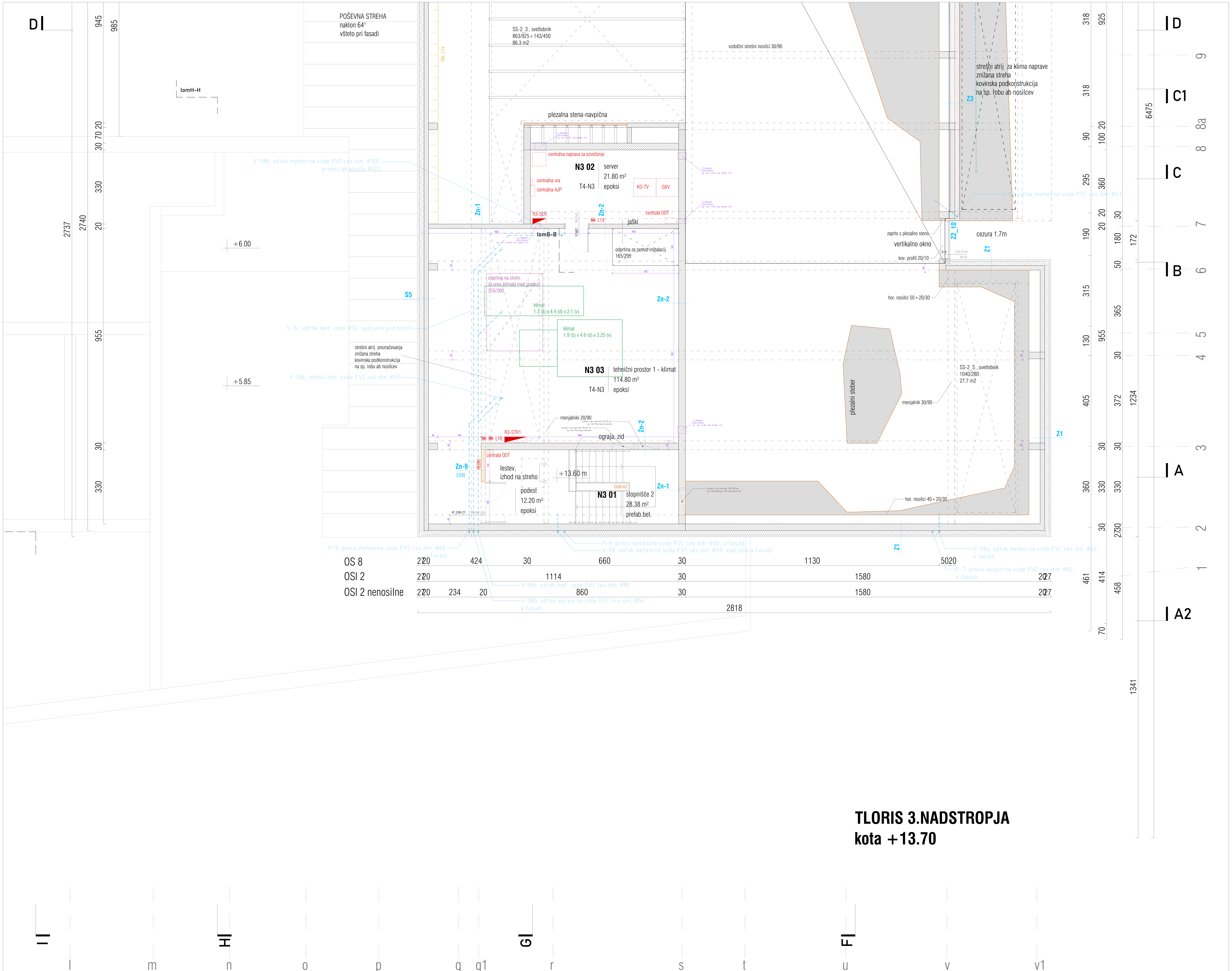

TLORIS 3.NADSTROPJA
kota +13.70

CENTER PLEZALNIH ŠPORTOV LJUBLJANA

LEGENDA

armiran beton	toplotna izolacija mineralnega izvora
opeka / porobeton	toplotna izolacija xps
armirano cementni estrih	hidroizolacija
podložni beton	utrjeno nasutje
mavčno kartonska stena	konture plezalnih sten
kota finalnega tlaka	vrhovi plezalnih sten
oznaka sestave konstrukcije	varnostni odmiki plezalnih sten
višine v tlorisu	stik med mehko in pohodno gumo

± 0.00=293.50 m n.v.

kontrarhitekti
kontekstualne rešitve v arhitekturi

projektant	KONTRA arhitekti d.o.o., Grudnovo nabrežje 23, SI-1000 Ljubljana, www.kontra.si / info@kontra.si		
naročnik	Mestna občina Ljubljana, Mestni trg 1, 1000 Ljubljana	naziv objekta / gradnje	CENTER PLEZALNIH ŠPORTOV LJUBLJANA
vrsta gradnje	novogradnja	risba	faza
vrsta načrta	1 - NAČRT ARHITEKTURE	TLORIS 3.NADSTROPJA	PZI
odgovorni vodja projekta	Mojca Gregorski, univ.dipl.inž.arh. ZAPS PA 1222	številka projekta 190/23	merilo 1:50
odgovorni projektant	Miha Kajzelj, univ.dipl.inž.arh. ZAPS PA 0860	številka načrta 190/23-A	datum 23.1.2025 / 20.5.2025
projektanti/sodelavci	Tina Kavčič, mag.inž.arh., Špela Kranjec, mag.inž.arh.		spremembe
			številka lista 1.7b

© VSEBINA NAČRTA JE AVTORSKA LASTNINA KONTRA arhitekti d.o.o.!

POVRŠINE RAZLIČNIH FINALNIH SLOJEV VISOKEGA DELA STREHE, M 1:200

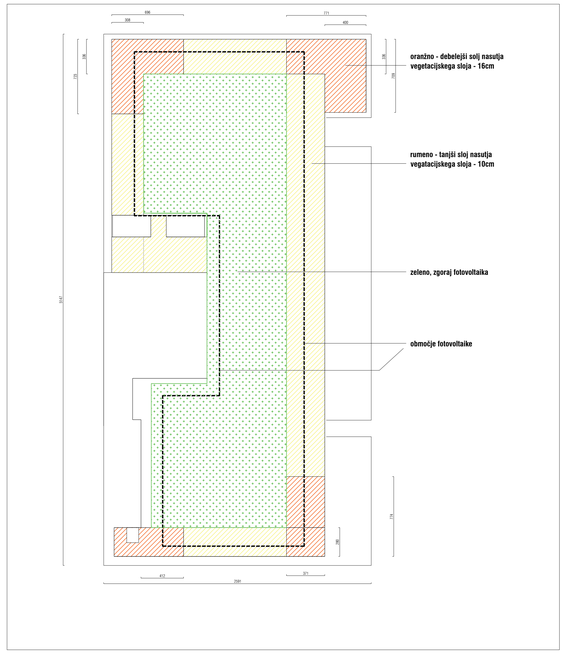

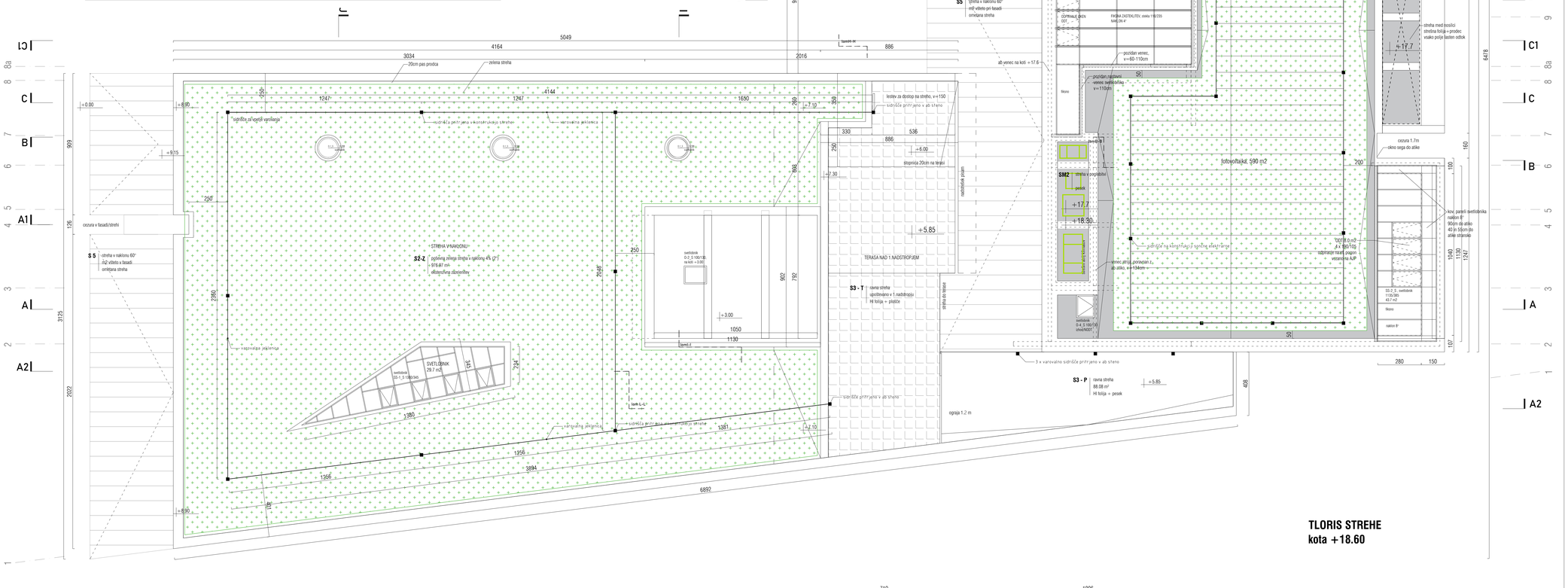

TLORIS STREHE
kota +18.60

CENTER PLEZALNIH ŠPORTOV LJUBLJANA

LEGENDA

- armiran beton
- opeka / porobeton
- armirano cementni estrih
- podložni beton
- mavčno kartonska stena
- kota finalnega tlaka
- oznaka sestave konstrukcije
- višine v floriju
- toplotna izolacija mineralnega izvora
- toplotna izolacija xps
- hidroizolacija
- utrjeno nasutje
- tlakovanje terase
- streha v naklonu
- pesek
- zelena streha
- fotovoltaika

± 0.00 = 293.50 m n.v.

kontrarhitekti
kontekstualne rešitve v arhitekturi

projektant	KONTRA arhitekti d.o.o. Grudnovo nabrežje 23, SI-1000 Ljubljana www.kontra.si / info@kontra.si		
naročnik	Mestna občina Ljubljana Mestni trg 1 1000 Ljubljana	naziv objekta / gradnje	**CENTER PLEZALNIH ŠPORTOV LJUBLJANA**
vrsta gradnje	novogradnja	risba	faza
vrsta načrta	**1 - NAČRT ARHITEKTURE**	**TLORIS STREHE**	**PZI**
odgovorni vodja projekta	Mojca Gregorski, univ.dipl.inž.arh. ZAPS PA 1222	številka projekta 190/23	merilo **1:100**
odgovorni projektant	Mihaj Kajzelj, univ.dipl.inž.arh. ZAPS PA 0860	številka načrta 190/23-A	datum **23.1.2025 / 20.5.2025**
projektanti/sodelavci	Tina Kavčič, mag.inž.arh., Špela Kranjec, mag.inž.arh.		spremembe
			številka lista **1.8**

© VSEBINA NAČRTA JE AVTORSKA LASTNINA KONTRA arhitekti d.o.o.!

projektant KONTRA arhitekti d.o.o,
Grudnovo nabrežje 23, SI-1000 Ljubljana
www.kontra.si / info@kontra.si

kontrarhitekti
kontekstualne rešitve v arhitekturi

naročnik: Mestna občina Ljubljana, Mestni trg 1, 1000 Ljubljana

naziv objekta / gradnje: **CENTER PLEZALNIH ŠPORTOV LJUBLJANA**

vrsta gradnje: novogradnja

risba: **TLORIS STREHE - južni del**

faza: **PZI**

vrsta načrta: **1 - NAČRT ARHITEKTURE**

odgovorni vodja projekta: Mojca Gregorski, univ.dipl.inž.arh., ZAPS PA 1222

odgovorni projektant: Miha Kajzelj, univ.dipl.inž.arh., ZAPS PA 0860

projektanti/sodelavci: Tina Kavčič, mag.inž.arh., Špela Kranjec, mag.inž.arh.

številka projekta: 190/23 — merilo: **1:50**

številka načrta: 190/23-A — datum: **23.1.2025 / 20.5.2025**

spremembe

številka lista: **1.8a**

© VSEBINA NAČRTA JE AVTORSKA LASTNINA KONTRA arhitekti d.o.o.!

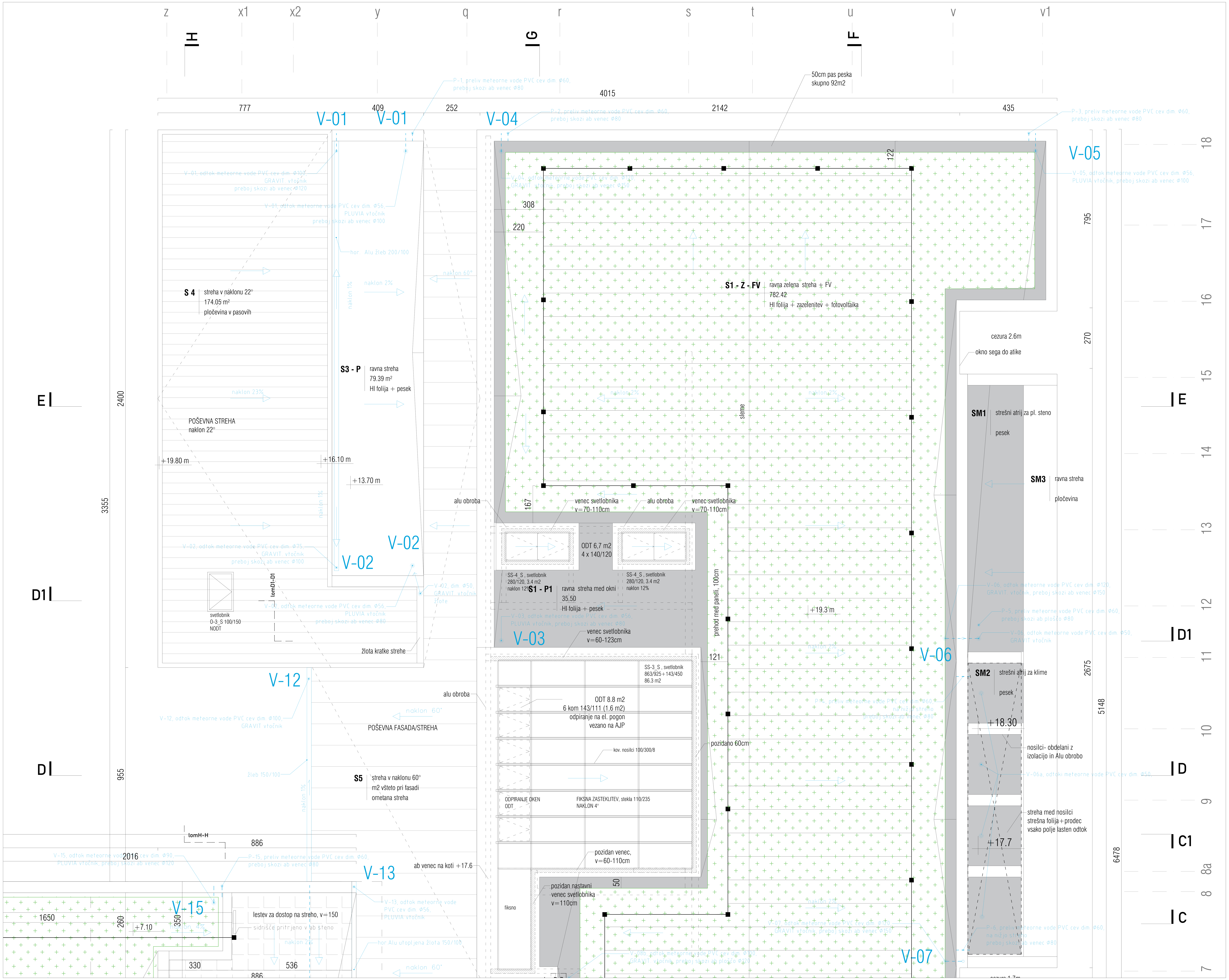

CENTER PLEZALNIH ŠPORTOV LJUBLJANA

LEGENDA

armiran beton	toplotna izolacija mineralnega izvora
opeka / porobeton	toplotna izolacija xps
armirano cementni estrih	hidroizolacija
podložni beton	utrjeno nasutje
mavčno kartonska stena	tlakovanje terase
kota finalnega tlaka	streha v naklonu
oznaka sestave konstrukcije	pesek
kota finalnega tlaka / zg. kota plošče — višine v tlorisu	zelena streha
	fotovoltaika

± 0.00=293.50 m n.v.

kontrarhitekti
kontekstualne rešitve v arhitekturi

projektant	KONTRA arhitekti d.o.o., Grudnovo nabrežje 23, SI-1000 Ljubljana, www.kontra.si / info@kontra.si		
naročnik	Mestna občina Ljubljana, Mestni trg 1, 1000 Ljubljana	naziv objekta / gradnje	CENTER PLEZALNIH ŠPORTOV LJUBLJANA
vrsta gradnje	novogradnja	risba	faza
vrsta načrta	1 - NAČRT ARHITEKTURE	TLORIS STREHE - severni del	PZI
odgovorni vodja projekta	Mojca Gregorski, univ.dipl.inž.arh. ZAPS PA 1222	številka projekta 190/23	merilo 1:50
odgovorni projektant	Miha Kajzelj, univ.dipl.inž.arh. ZAPS PA 0860	številka načrta 190/23-A	datum 23.1.2025 / 20.5.2025
projektanti/sodelavci	Tina Kavčič, mag.inž.arh., Špela Kranjec, mag.inž.arh.		spremembe
			številka lista 1.8b

© VSEBINA NAČRTA JE AVTORSKA LASTNINA KONTRA arhitekti d.o.o.!

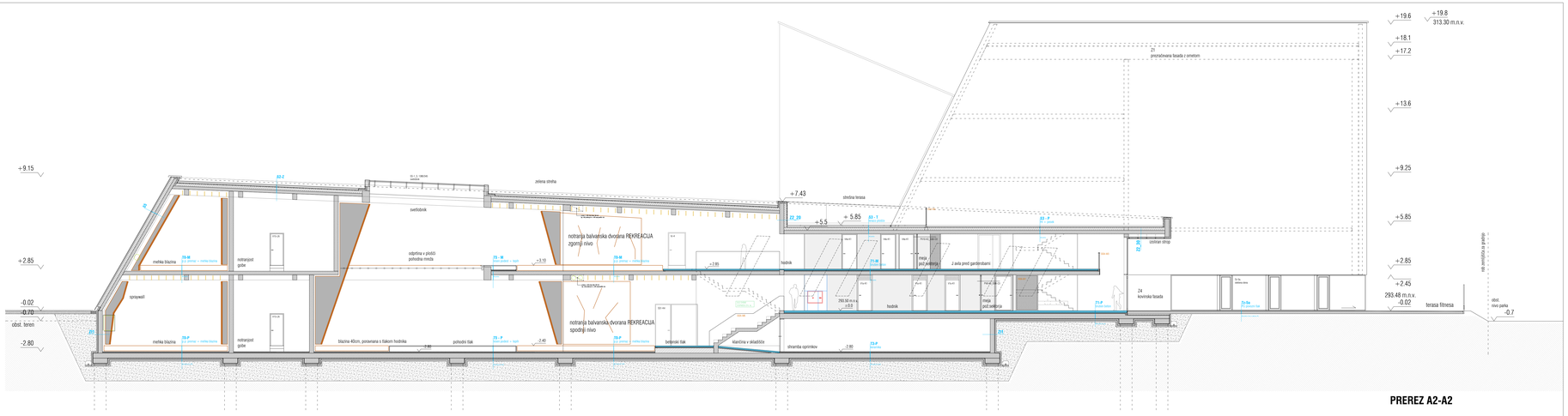

PREREZ A2-A2

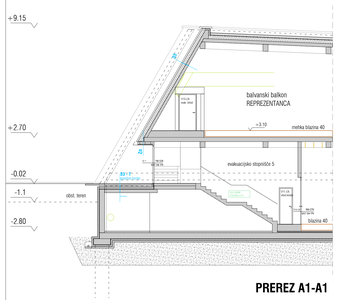

PREREZ A1-A1

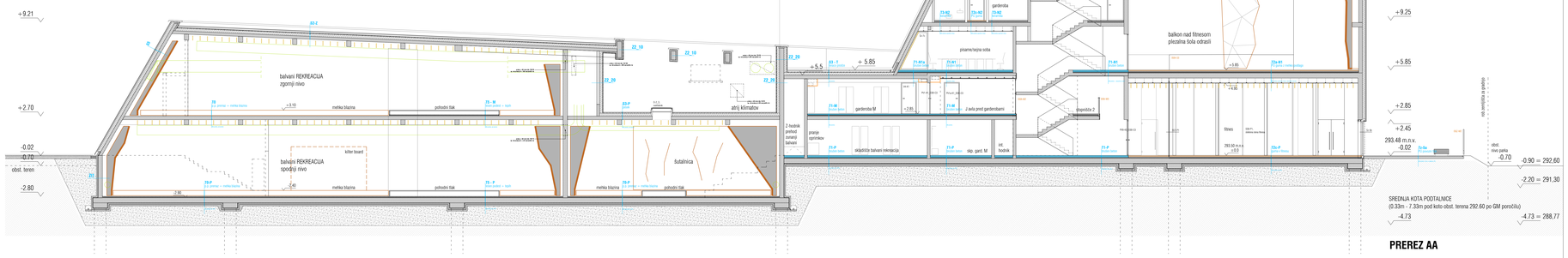

PREREZ AA

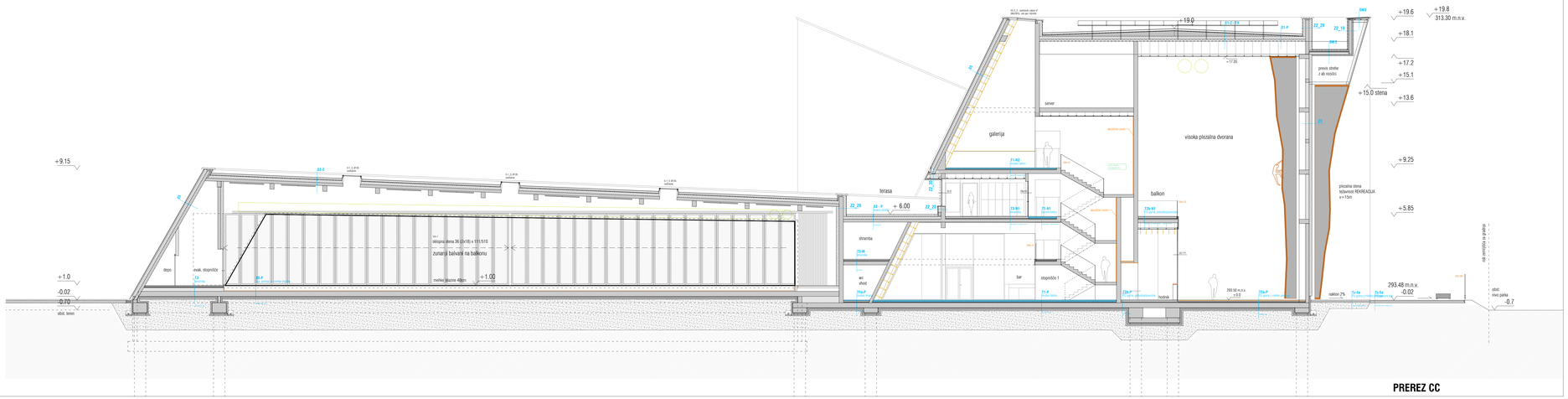

PREREZ CC

CENTER PLEZALNIH ŠPORTOV LJUBLJANA

LEGENDA

- armiran beton
- opeka / porobeton
- armirano cementni estrih
- podložni beton
- mavčno kartonska stena
- krila finalnega tlaka
- izmaka sestave konstrukcije
- izhodišča kote ± 0.00 zunaj objekta
- toplotna izolacija mineralnega izvora
- toplotna izolacija eps
- hidroizolacija
- strojno nasutje
- brušen beton
- guma
- toplotna izolacija eps
- metlaste bluzne
- plezalne stene
- ± 0.00=293.50 m n.v.

kontrarhitekti
kontrolirane rešitve v arhitekturi

projektant	KONTRA arhitekti d.o.o. Gruberovo nabrežje 23, SI- 1000 Ljubljana www.kontra.si / info@kontra.si		
naročnik	Mestna občina Ljubljana Mestni trg 1 1000 Ljubljana	naziv objekta / gradnje	CENTER PLEZALNIH ŠPORTOV LJUBLJANA
vrsta gradnje	novogradnja	ntoba	faza
vrsta načrta	T - NAČRT ARHITEKTURE	PREREZ A-A, A1-A1, A2-A2, C-C	PZI
odgovorni vodja projekta	Mojca Gregorski, univ.dipl.inž.arh. ZAPS PA 1202	številka projekta 19/033	merilo 1:100
odgovorni projektant	Mitra Kajzelj, univ.dipl.inž.arh. ZAPS PA 0860	številka načrta 19/033-A	datum 23.1.2025 / 20.3.2025
projektanti/sodelavci	Tina Kavčič, mag.inž.arh. Špela Korošec, mag.inž.arh.	spremembe	
		številka lista	1.9

© VSEBINA NAČRTA JE AVTORSKA LASTNINA KONTRA arhitekti d.o.o.

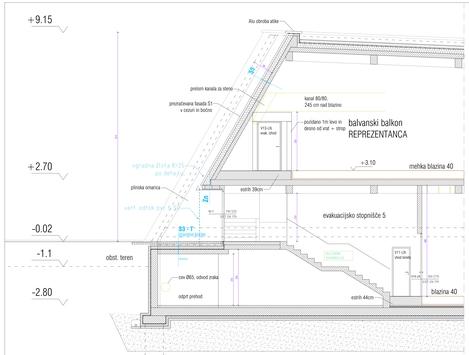

PREREZ A1-A1

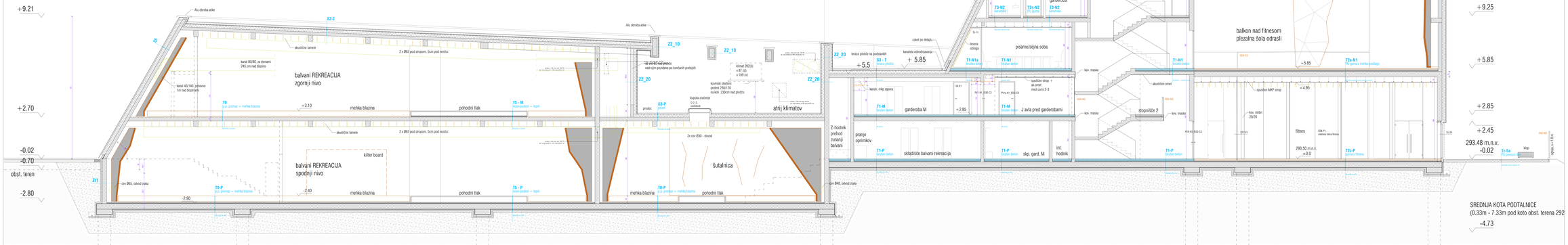

SREDNJA KOTA PODTALNICE
(0.33m - 7.33m pod koto obst. terena 292

PREREZ AA

investitor	KOKTEM Jamborek d.o.o. Gradnova naselje 23, SI- 1000 Ljubljana www.koktel.si, t: 040/244-000	kontro:hitekti svetovanje • vizije • arhitektura	
naročnik	Mestna občina Ljubljana Mestni trg 1 1000 Ljubljana	naslov projekta / projekta	CENTER PLEZALNIH ŠPORTOV LJUBLJANA
vrsta gradnje	novogradnja	naslov	faza
vrsta načrta	**1 - NAČRT ARHITEKTURE**	**PREREZ A-A , A1-A1**	**PZI**
odgovorni vodja projekta	Mirza Grapovac, uni.dip.arh.ZAPS-1211	datum izdaje / revizija	datum
		19/0/19	**1.00**
odgovorni projektant	Sibila Kapetanović, uni.dipl.arh.ZAPS-1212	datum izdaje / revizija	datum
		19/0/19-A	**23.1.2020 / 28.5.2020**
projektant konstrukcije	Tina Kavčič, mag.arh.arh. Sjana Kovač, mag.arh.arh.		gravirano
			datum izdaje / revizija
			1.0a

© KOKTEM ARCHITECTS, d.o.o. All Rights reserved. Copyright © 2019

PREREZ A2-A2

a b c d e f g h i j k l m n o p q q1 r s t u v v1

CENTER PLEZALNIH ŠPORTOV LJUBLJANA

kontrarhitekti
kontekstualne rešitve v arhitekturi

projektant	KONTRA arhitekti d.o.o, Grudnovo nabrežje 23, SI-1000 Ljubljana, www.kontra.si / info@kontra.si		
naročnik	Mestna občina Ljubljana, Mestni trg 1, 1000 Ljubljana	naziv objekta / gradnje	**CENTER PLEZALNIH ŠPORTOV LJUBLJANA**
vrsta gradnje	novogradnja	risba	faza
vrsta načrta	**1 - NAČRT ARHITEKTURE**	**PREREZ A2-A2**	**PZI**
odgovorni vodja projekta	Mojca Gregorski, univ.dipl.inž.arh. ZAPS PA 1222	številka projekta 190/23	merilo **1:50**
odgovorni projektant	Miha Kajzelj, univ.dipl.inž.arh. ZAPS PA 0860	številka načrta 190/23-A	datum **23.1.2025 / 20.5.2025**
projektanti/sodelavci	Tina Kavčič, mag.inž.arh., Špela Kranjec, mag.inž.arh.		spremembe
			številka lista **1.9b**

© VSEBINA NAČRTA JE AVTORSKA LASTNINA KONTRA arhitekti d.o.o.!

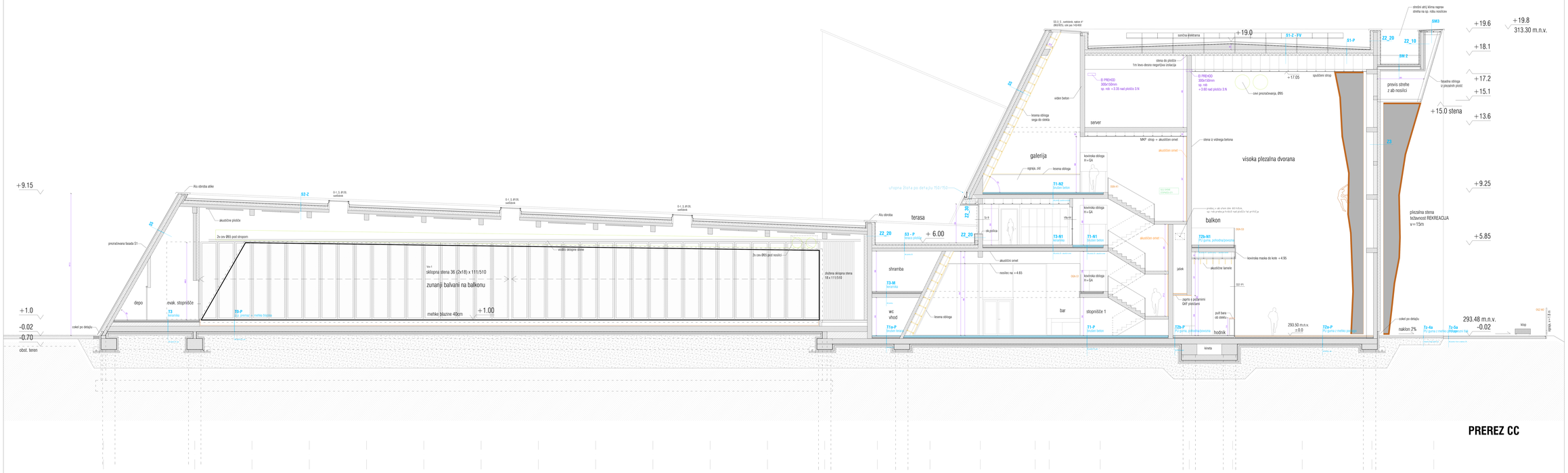

PREREZ CC

CENTER PLEZALNIH ŠPORTOV LJUBLJANA

LEGENDA

- armirani beton
- opeka - zvočnikom
- armirano cementni ometi
- predelna stena
- mavčna betonska stena
- leda Kamenja Vrba
- izolacija ventilaser-kontrolirana izo
- izolacija mineralna - izolacija v betonu
- hydrofobna izolacija mineralnega izolacija
- hydrofobna izolacija opeka
- hydrofobna izolacija lesa
- AKUSTIČNA IZOLACIJA
- akustični izolacija
- izolacija - lesena
- parkete
- hydrofobna izolacija lesa
- steklene blazine
- izolacija stena

± 0.00 = 293.50 m.n.v.

projektant	KONTRA arhitekti d.o.o. Gradnikova nabrežje 23, SI-1000 Ljubljana www.kontra.si, info@kontra.si	kontra	kontra:hitekti sodobnejši odtisi v arhitekturi
naročnik	Mestna občina Ljubljana Mestna hiša 1000 Ljubljana Slovenija	mesto objekta / parcela	CENTER PLEZALNIH ŠPORTOV LJUBLJANA
vrsta gradnje	rekonstrukcija	vrsta	faza
vrsta načrta	1 - NAČRT ARHITEKTURE	PREREZ C-C	PZI
odgovorni vodja projekta	Bruno Krajnčič, univ.dipl.inž.arh. ZAPS Nr. 1221	datum izdaje	1.08
odgovorni projektant	Mitja Rupnik, univ.dipl.inž.arh. ZAPS Nr. 1221	datum	23.1.2020 / 30.6.2020
projektant/sodelavec	Tina Kavčič, mag.inž.arh. Špela Kovač, mag.inž.arh.	spremenba	
		datoteka risba	1.0c

© KONTRA ARTEL d.o.o. & STUDIO LUCIDA DIGITAL gradbeni d.o.o.

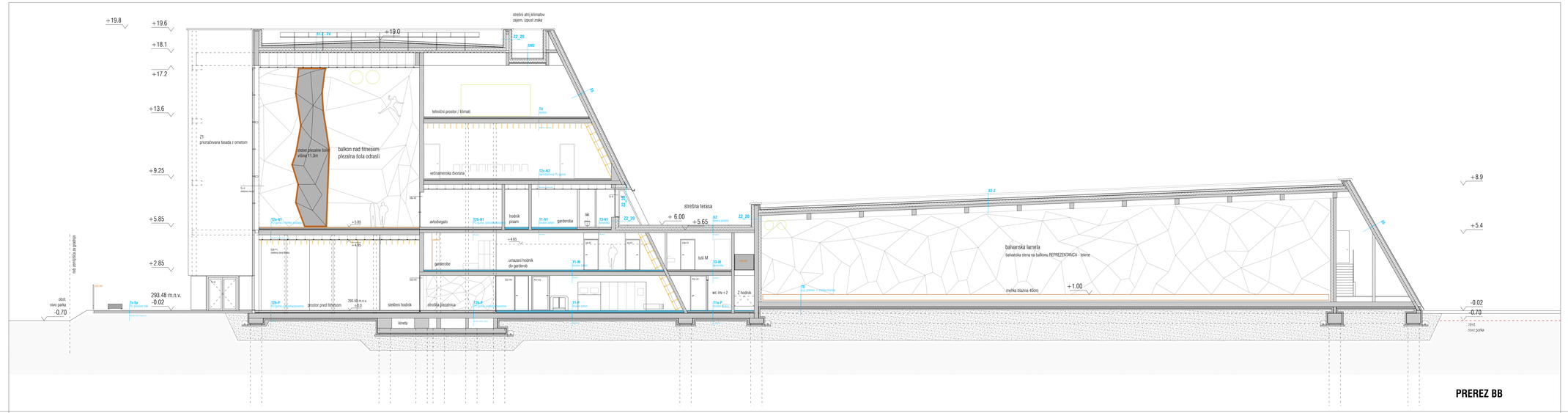

PREREZ BB

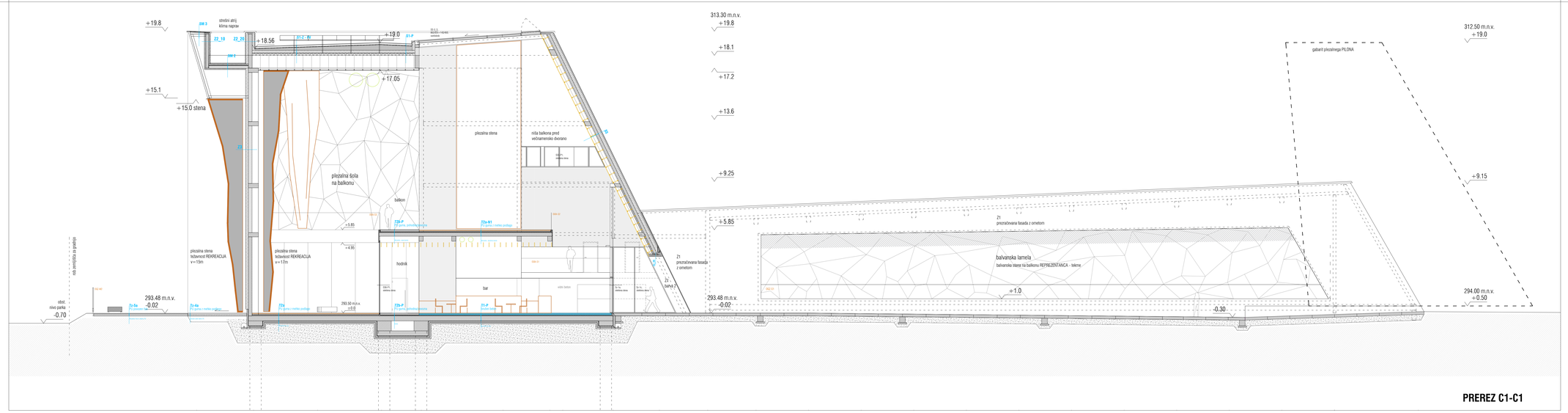

PREREZ C1-C1

CENTER PLEZALNIH ŠPORTOV LJUBLJANA

LEGENDA

- armiran beton
- opeka / porobeton
- armirano cementni estrih
- podlitni beton
- mavčno kartonska stena
- kota finalnega tlaka
- AL 40 / 20 / 30 – oznaka sestave konstrukcije
- ± 0.00 / 293.50 m.n.v. – višine v tlorisu
- toplotna izolacija mineralnega izvora
- toplotna izolacija eps
- hidroizolacija
- utrjeno naravlje
- brušen beton
- guma
- toplotna izolacija eps
- mehke blazine
- plezalne stene

± 0.00 = 293.50 m n.v.

projektant	KONTRA arhitekti d.o.o. Grudnovo nabrežje 23, SI-1000 Ljubljana www.kontra.si / info@kontra.si		kontrarhitekti kontekstualne rešitve v arhitekturi
naročnik	Mestna občina Ljubljana Mestni trg 1 1000 Ljubljana	naziv objekta / gradnje	**CENTER PLEZALNIH ŠPORTOV LJUBLJANA**
vrsta gradnje	novogradnja	rizba	faza
vrsta načrta	**1 - NAČRT ARHITEKTURE**	**PREREZ BB, C1-C1**	**PZI**
odgovorni vodja projekta	Mojca Gregorski, univ.dipl.inž.arh. ZAPS PA 1222	številka projekta 190/23	merilo **1:100**
odgovorni projektant	Mihe Kajzelj, univ.dipl.inž.arh. ZAPS PA 0860	številka načrta 190/23-A	datum **23.1.2025 / 28.5.2025**
projektanti/sodelavci	Tina Kavčič, mag.inž.arh., Špela Kranjec, mag.inž.arh.		spremembe
			številka lista **1.10**

© VSEBINA NAČRTA JE AVTORSKA LASTNINA KONTRA arhitekti d.o.o.!

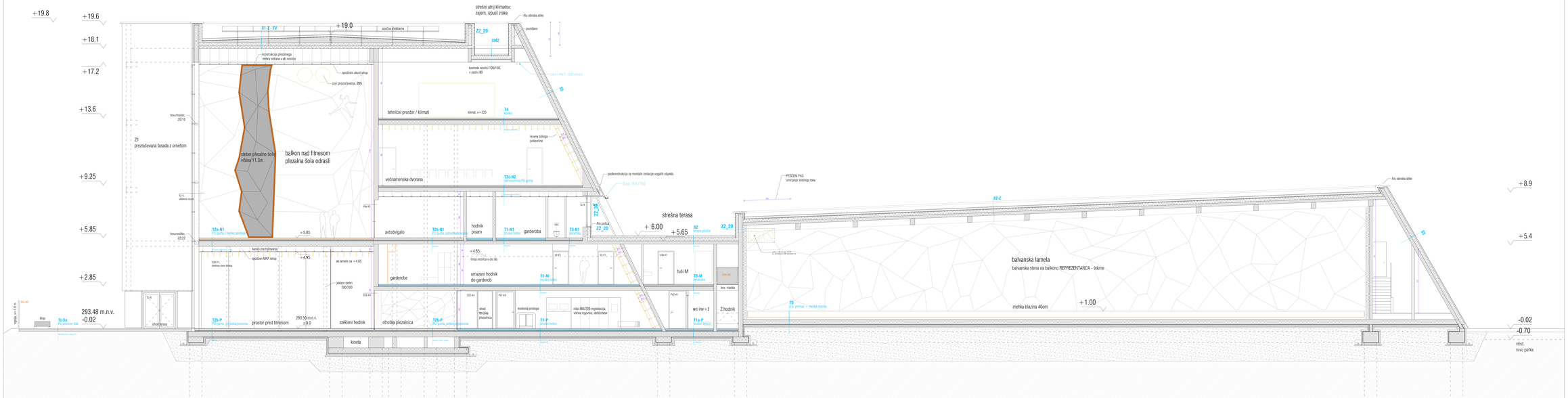

PREREZ BB

CENTER PLEZALNIH ŠPORTOV LJUBLJANA

LEGENDA

- armirani beton
- opeka - zvočnikom
- armirano, cementno ometi
- poliolin beton
- mavčno kartonska stena
- leds fasadnega stopa
- cevska ovitaka konstrukcija
- betonski estrih - ogrevalna
- hydroizolacija izvlečna mehanskega sidranja
- hydroizolacija izvlečna opn
- akrilno-epoksidni
- brušen beton
- parkira
- hydroizolacija izvlečna opn
- mehka blazina
- ukopana stena

± 0.00 = 293.50 m.n.v.

projektant	KONTRA arhitekti d.o.o. Gradnikova nabrežje 23, SI-1000 Ljubljana www.kontra.si, t.:+386(0)40/666 40	kontra hiteki arhitektura odlična v arhitekturi	
naročnik	Mestna občina Ljubljana Mestna hiša 1000 Ljubljana	mesto objekta / parcela	CENTER PLEZALNIH ŠPORTOV LJUBLJANA
vrsta gradnje	renovacija	vrsta	faza
vrsta načrta	**1. - NAČRT ARHITEKTURE**	**PREREZ B-B**	**PZI**
odgovorni vodja projekta	Bruno Krajnčič, univ.dipl.inž.arh. ZAPS IN 1222	datum izdaje 1/06/23	merilo **1:100**
odgovorni projektant	Mitja Bačnik, univ.dipl.inž.arh. ZAPS IN 1377	datum zadnje spremembe 15/11/24	datum **23.1.2023 / 30.11.2023**
projektant/sodelavci	Tina Kavčič, mag.inž.arh., Špela Kovač, mag.inž.arh.,		generalni
			datoteka risbe **1.10a**

© vsebina načrta je avtorska zaščita kontra arhitekti d.o.o.

PREREZ C1-C1

CENTER PLEZALNIH ŠPORTOV LJUBLJANA

LEGENDA			
	armiran beton		toplotna izolacija mineralnega izvora
	opeka / porobeton		toplotna izolacija xps
	armirano cementni estrih		hidroizolacija
	podložni beton		utrjeno nasutje
	mavčno kartonska stena		brušen beton
+ 3.26	kota finalnega tlaka		guma
Zvk 1	oznaka sestave konstrukcije		toplotna izolacija eps
kota finalnega tlaka / zg. kota plošče	višine v tlorisu		mehke blazine
			plezalne stene

± 0.00=293.50 m n.v.

kontrarhitekti
kontekstualne rešitve v arhitekturi

projektant	KONTRA arhitekti d.o.o, Grudnovo nabrežje 23, SI-1000 Ljubljana, www.kontra.si / info@kontra.si				
naročnik	Mestna občina Ljubljana, Mestni trg 1, 1000 Ljubljana	naziv objekta / gradnje	CENTER PLEZALNIH ŠPORTOV LJUBLJANA		
vrsta gradnje	novogradnja	risba	PREREZ C2-C2	faza	PZI
vrsta načrta	1 - NAČRT ARHITEKTURE				
odgovorni vodja projekta	Mojca Gregorski, univ.dipl.inž.arh., ZAPS PA 1222	številka projekta	190/23	merilo	1:50
odgovorni projektant	Miha Kajzelj, univ.dipl.inž.arh., ZAPS PA 0860	številka načrta	190/23-A	datum	23.1.2025 / 20.5.2025
projektanti/sodelavci	Tina Kavčič, mag.inž.arh., Špela Kranjec, mag.inž.arh.			spremembe	
				številka lista	1.10b

© VSEBINA NAČRTA JE AVTORSKA LASTNINA KONTRA arhitekti d.o.o.!

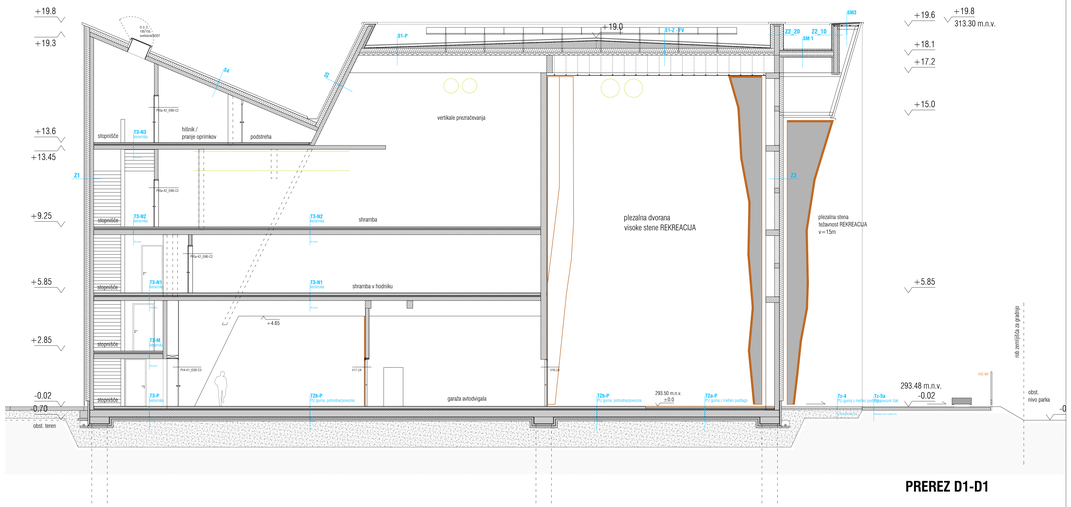

PREREZ D1-D1

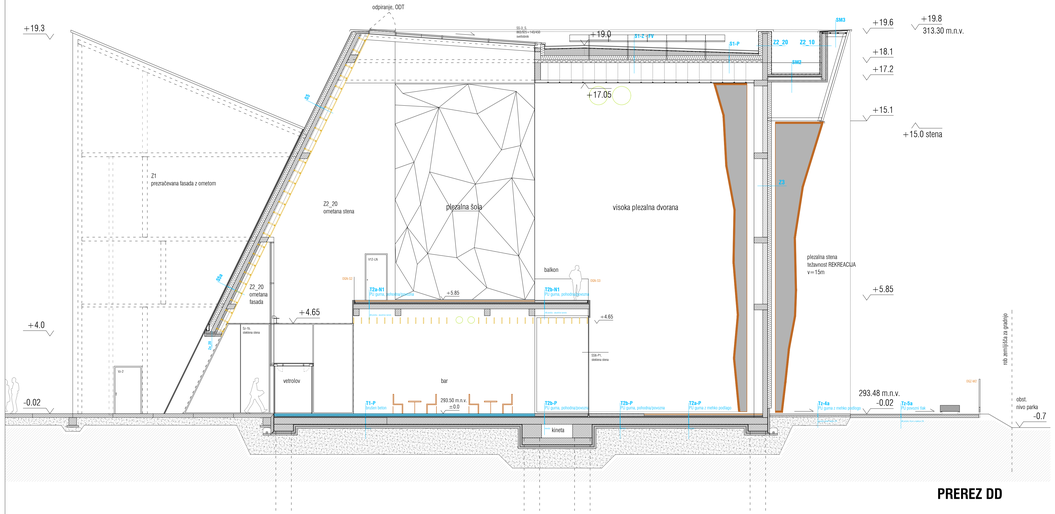

PREREZ DD

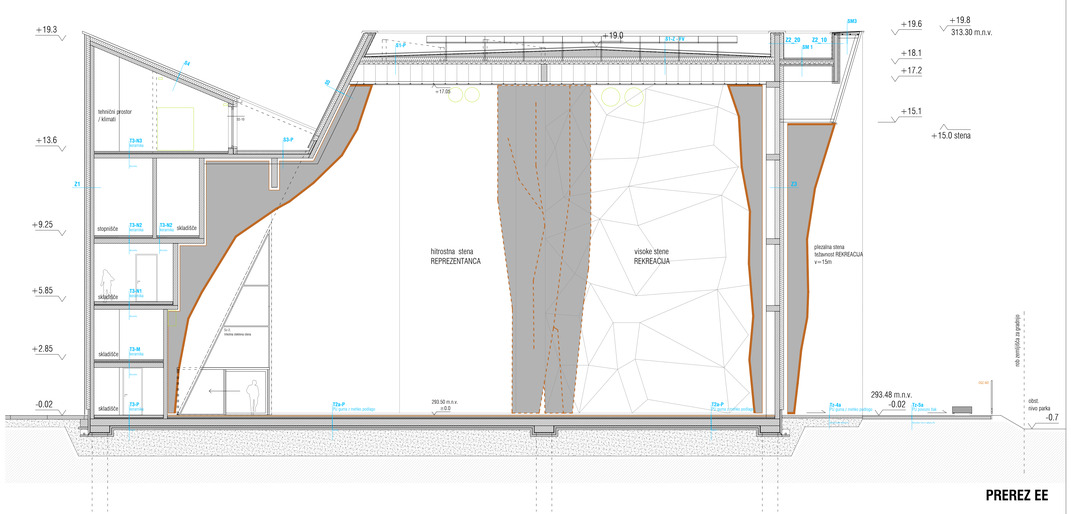

PREREZ EE

CENTER PLEZALNIH ŠPORTOV LJUBLJANA

LEGENDA

- armiran beton
- opeka / porobeton
- armirano cementni estrih
- podlitni beton
- mavčno kartonska stena
- ± 0.00 kota finalnega tlaka
- (R1) oznaka sestave konstrukcije
- kota tlačnega tlaka / kg. kdo.prekrv. višine v tlorisu
- toplotna izolacija mineralnega izvora
- toplotna izolacija eps
- hidroizolacija
- utrjeno naravje
- brušen beton
- guma
- toplotna izolacija eps
- mehke blazine
- plezalne stene

± 0.00 = 293.50 m n.v.

projektant: KONTRA arhitekti d.o.o.
Grudnovo nabrežje 23, SI-1000 Ljubljana
www.kontra.si / info@kontra.si

kontrarhitekti
kontekstualne rešitve v arhitekturi

naročnik	Mestna občina Ljubljana Mestni trg 1 1000 Ljubljana	naziv objekta / gradnje	**CENTER PLEZALNIH ŠPORTOV LJUBLJANA**
vrsta gradnje	novogradnja	ničla	faza
vrsta načrta	**1 - NAČRT ARHITEKTURE**	**PREREZ D-D, D1-D1, E-E**	**PZI**
odgovorni vodja projekta	Mojca Gregorski, univ.dipl.inž.arh. ZAPS PA 1222	številka projekta 190/23	merilo **1:100**
odgovorni projektant	Mitia Kajzelj, univ.dipl.inž.arh. ZAPS PA 0860	številka načrta 190/23-A	datum **23.1.2025 / 20.5.2025**
projektanti/sodelavci	Tina Kavčič, mag.inž.arh., Špela Kranjec, mag.inž.arh.	spremembe	
		številka lista	**1.11**

© VSEBINA NAČRTA JE AVTORSKA LASTNINA KONTRA arhitekti d.o.o.!

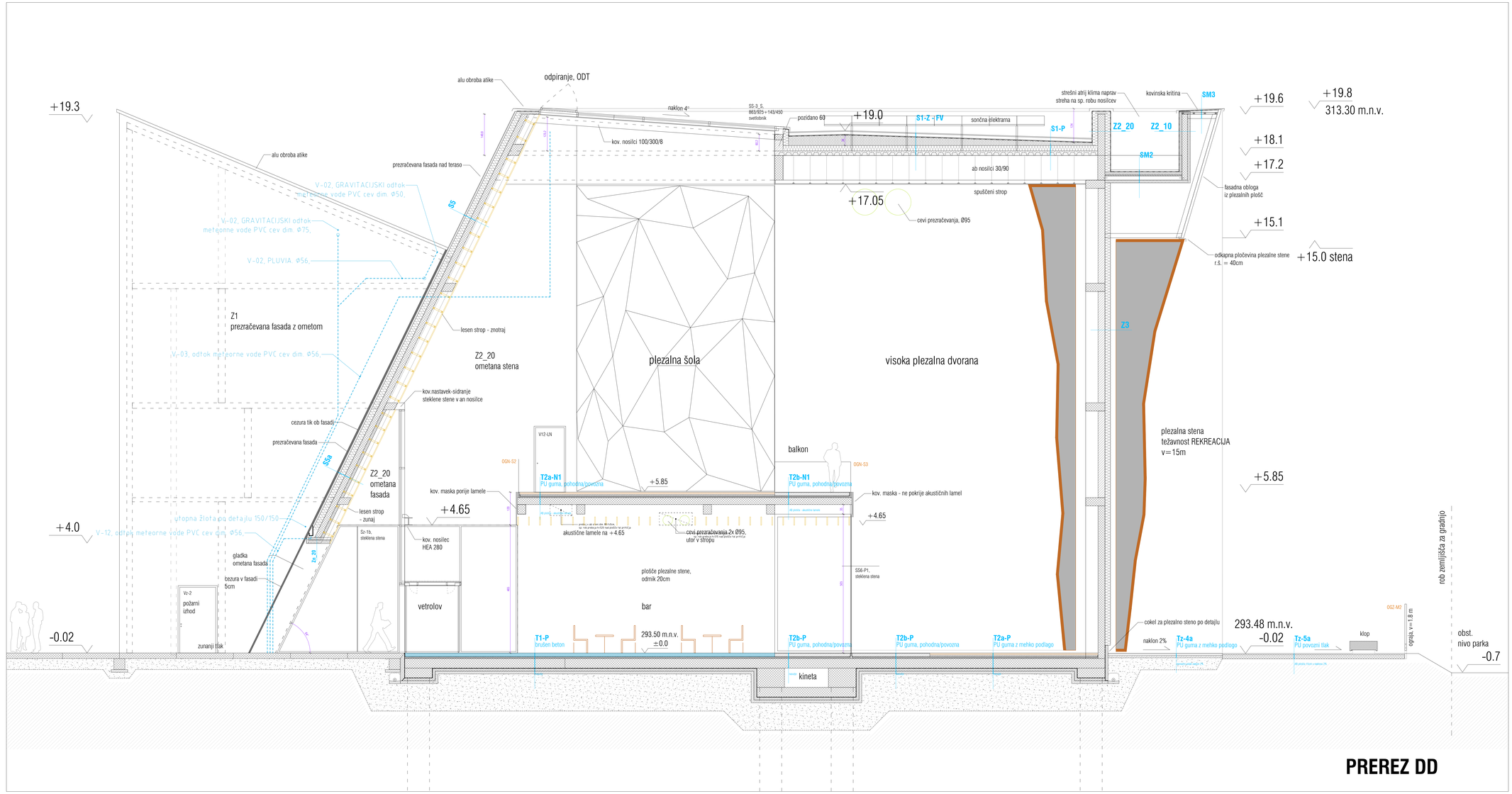

PREREZ DD

CENTER PLEZALNIH ŠPORTOV LJUBLJANA

LEGENDA

- armiran beton
- opeka / porobeton
- armirano cementni estrih
- podložni beton
- mavčno kartonska stena
- kota finalnega tlaka
- osnaka sestave konstrukcije
- vrata finalnega tlaka; tip vrat; prehod; višine v tlorisu
- toplotna izolacija mineralnega izvora
- toplotna izolacija eps
- hidroizolacija
- utrjeno naravje
- brušen beton
- guma
- toplotna izolacija eps
- mehke blazine
- plezalne stene

± 0.00 = 293.50 m n.v.

kontrarhitekti
kontekstualne rešitve v arhitekturi

projektant	KONTRA arhitekti d.o.o. Grudnovo nabrežje 23, SI-1000 Ljubljana www.kontra.si / info@kontra.si		
naročnik	Mestna občina Ljubljana Mestni trg 1 1000 Ljubljana	naziv objekta / gradnje	CENTER PLEZALNIH ŠPORTOV LJUBLJANA
vrsta gradnje	novogradnja	ničla	faza
vrsta načrta	1 - NAČRT ARHITEKTURE	PREREZ D-D	PZI
odgovorni vodja projekta	Mojca Gregorski, univ.dipl.inž.arh. ZAPS PA 1222		
odgovorni projektant	Mitia Kajnrlj, univ.dipl.inž.arh. ZAPS PA 0860		
projektanti/sodelavci	Tina Kavčič, mag.inž.arh., Špela Kranjec, mag.inž.arh.		

številka projekta	190/23	merilo	1:50
številka načrta	190/23-A	datum	23.1.2025 / 20.5.2025
spremembe			
številka lista			1.11a

© VSEBINA NAČRTA JE AVTORSKA LASTNINA KONTRA arhitekti d.o.o.!

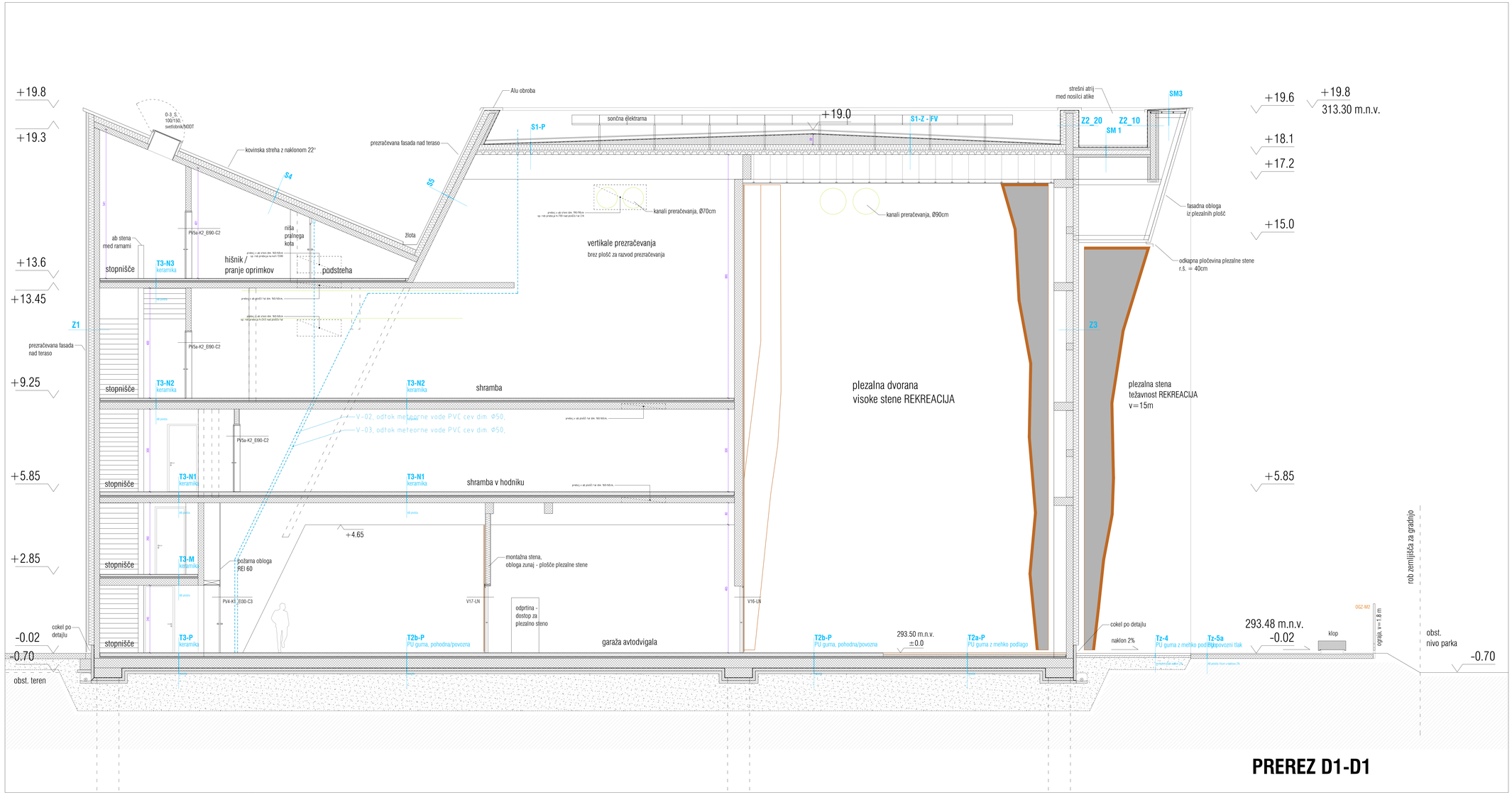

PREREZ D1-D1

CENTER PLEZALNIH ŠPORTOV LJUBLJANA

LEGENDA

- armiran beton
- opeka / porobeton
- armirano cementni estrih
- podložni beton
- mavčno kartonska stena
- kota finalnega tlaka
- osnaka sestave konstrukcije
- višine v tlorisu
- toplotna izolacija mineralnega izvora
- toplotna izolacija eps
- hidroizolacija
- utrjeno naravje
- brušen beton
- guma
- toplotna izolacija eps
- mehke blazine
- plezalne stene

± 0.00 = 293.50 m n.v.

projektant: KONTRA arhitekti d.o.o., Grudnovo nabrežje 23, SI-1000 Ljubljana, www.kontra.si / info@kontra.si

kontrarhitekti
kontekstualne rešitve v arhitekturi

naročnik	Mestna občina Ljubljana, Mestni trg 1, 1000 Ljubljana	naziv objekta / gradnje	CENTER PLEZALNIH ŠPORTOV LJUBLJANA
vrsta gradnje	novogradnja	ročba	faza
vrsta načrta	1 - NAČRT ARHITEKTURE	PREREZ D1-D1	PZI
odgovorni vodja projekta	Mojca Gregorski, univ.dipl.inž.arh. ZAPS PA 1222	številka projekta 190/23	merilo 1:50
odgovorni projektant	Mitia Kajzelj, univ.dipl.inž.arh. ZAPS PA 0860	številka načrta 190/23-A	datum 23.1.2025 / 20.5.2025
projektanti/sodelavci	Tina Kavčič, mag.inž.arh., Špela Kranjec, mag.inž.arh.	spremembe	
			številka lista 1.11b

© VSEBINA NAČRTA JE AVTORSKA LASTNINA KONTRA ARHITEKTI d.o.o.!

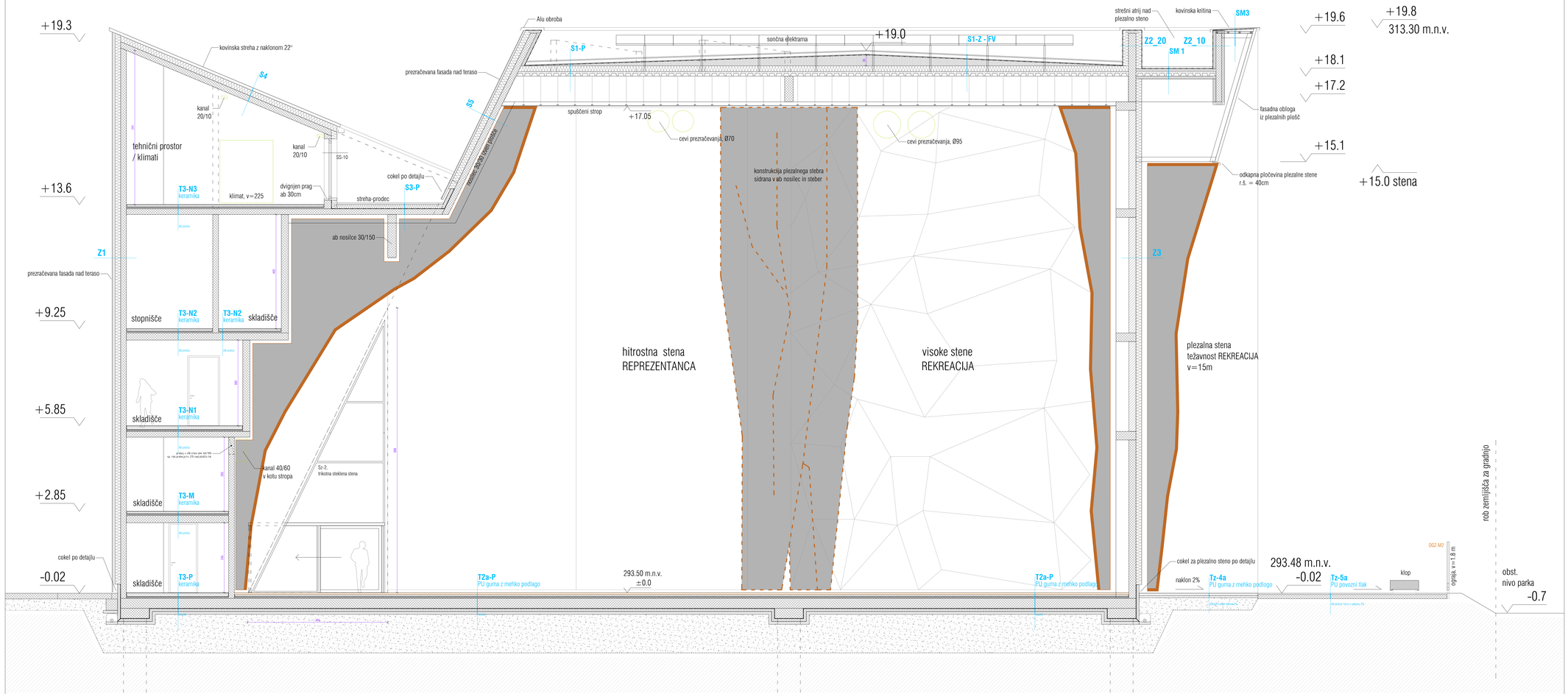

PREREZ EE

CENTER PLEZALNIH ŠPORTOV LJUBLJANA

LEGENDA

- armiran beton
- opeka / porobeton
- armirano cementni estrih
- podložni beton
- mavčno kartonska stena
- kota finalnega tlaka
- oznaka sestave konstrukcije
- vrtina v Sloviju
- toplotna izolacija mineralnega izvora
- toplotna izolacija eps
- hidroizolacija
- utrjeno nasutje
- brušen beton
- guma
- toplotna izolacija eps
- mehke blazine
- plezalne stene

± 0.00=293.50 m n.v.

kontrarhitekti
kontekstualne rešitve v arhitekturi

projektant	KONTRA arhitekti d.o.o. Grudnovo nabrežje 23, SI-1000 Ljubljana www.kontra.si / info@kontra.si		
naročnik	Mestna občina Ljubljana Mestni trg 1 1000 Ljubljana	naziv objekta / gradnje **CENTER PLEZALNIH ŠPORTOV LJUBLJANA**	
vrsta gradnje	novogradnja	ruba	fiala
vrsta načrta	**1 - NAČRT ARHITEKTURE**	**PREREZ E-E**	**PZI**
odgovorni vodja projekta	Mojca Gregorski, univ.dipl.inž.arh. ZAPS PA 1222	številka projekta 190/23	merilo **1:50**
odgovorni projektant	Mika Kajzelj, univ.dipl.inž.arh. ZAPS PA 0860	številka načrta 190/23-A	datum **23.1.2025 / 20.5.2025**
projektanti/sodelavci	Tina Kavčič, mag.inž.arh., Špela Kranjec, mag.inž.arh.	spremembe	
		številka lista	**1.11c**

© VSEBINA NAČRTA JE AVTORSKA LASTNINA KONTRA arhitekti d.o.o.!

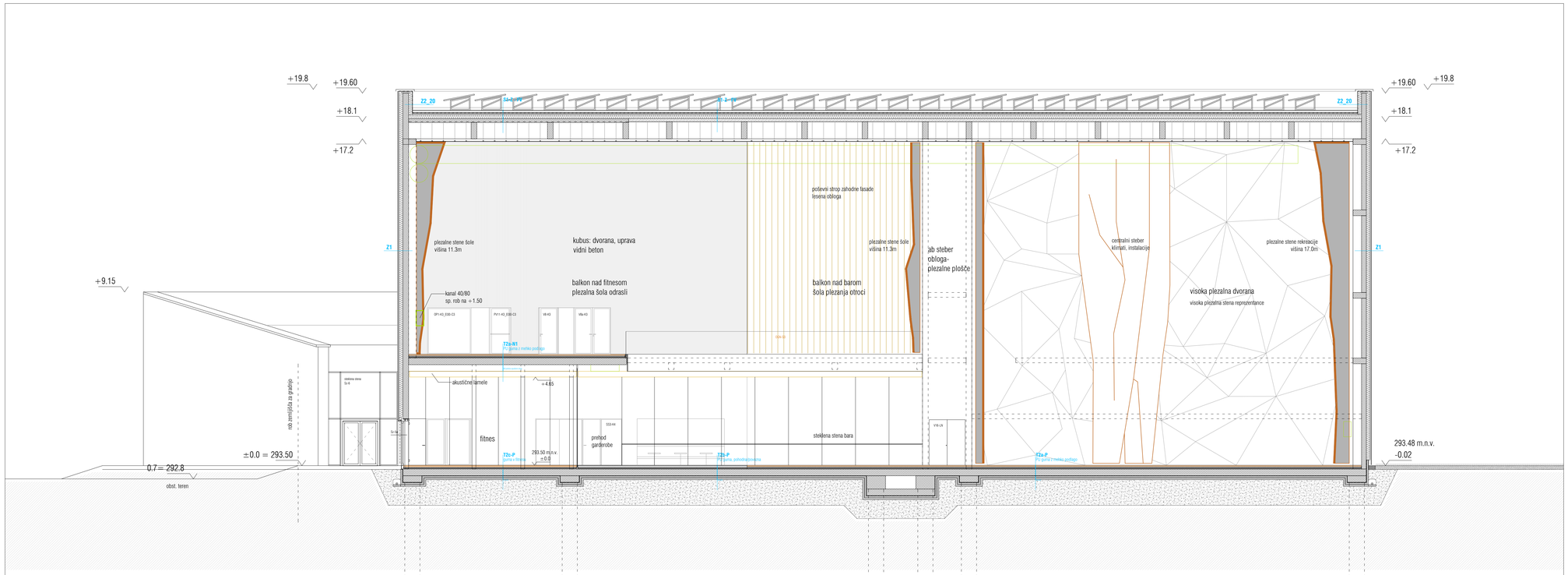

PREREZ FF

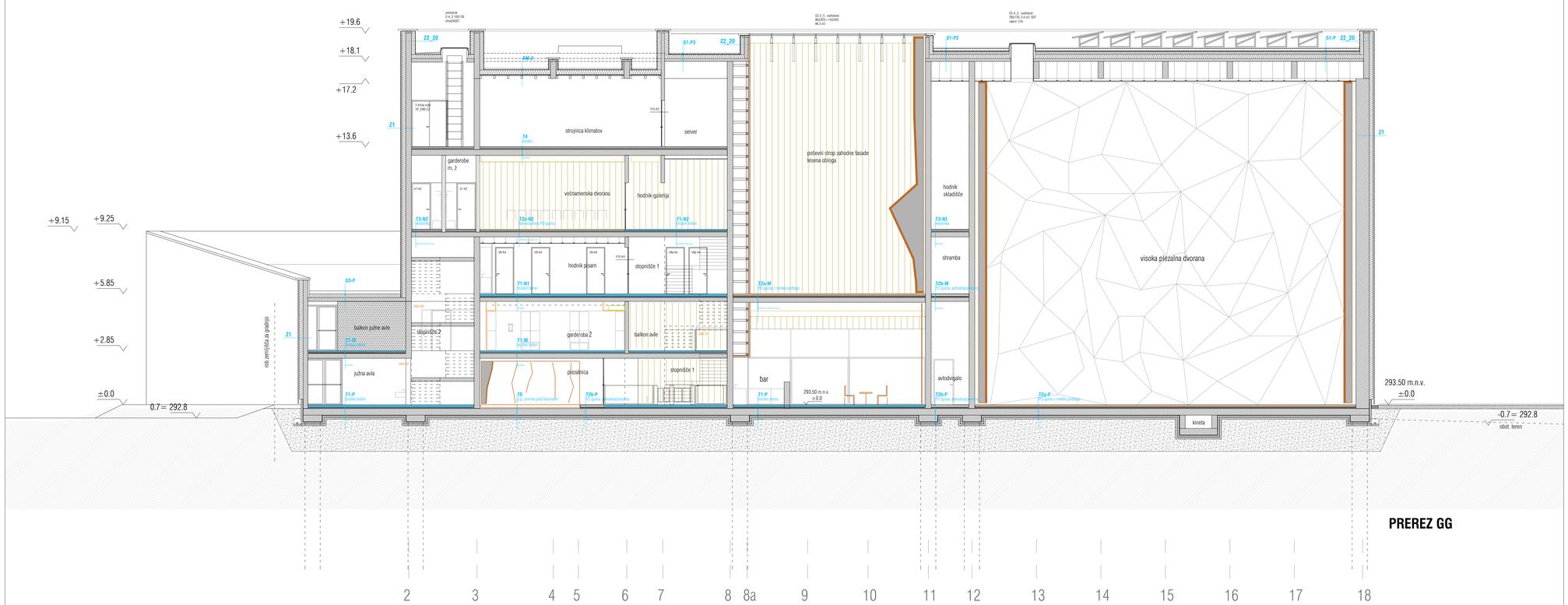

PREREZ GG

CENTER PLEZALNIH ŠPORTOV LJUBLJANA

LEGENDA

- armiran beton
- opeka / porobeton
- armirano cementni estrih
- podlitni beton
- mavčno kartonska stena
- ± 3.26 kota finalnega tlaka
- 2a.1 oznaka sestave konstrukcije
- kota finalnega tlaka / kota plošče višine v tlorisu
- toplotna izolacija mineralnega izvora
- toplotna izolacija xps
- hidroizolacija
- utrjeno nasutje
- brušen beton
- guma
- toplotna izolacija eps
- mehke blazine
- plezalne stene

± 0.00 = 293.50 m n.v.

kontrarhitekti
kontekstualne rešitve v arhitekturi

projektant	KONTRA arhitekti d.o.o. Grudnovo nabrežje 23, SI-1000 Ljubljana www.kontra.si / info@kontra.si		
naročnik	Mestna občina Ljubljana Mestni trg 1 1000 Ljubljana	naziv objekta / gradnje	**CENTER PLEZALNIH ŠPORTOV LJUBLJANA**
vrsta gradnje	novogradnja	risba	faza
vrsta načrta	**1 - NAČRT ARHITEKTURE**	**PREREZ F-F, G-G**	**PZI**
odgovorni vodja projekta	Mojca Gregorski, univ.dipl.inž.arh. ZAPS PA 1222	številka projekta 190/23	merilo **1:100**
odgovorni projektant	Mihe Kajzelj, univ.dipl.inž.arh. ZAPS PA 0860	številka načrta 190/23-A	datum **23.1.2025 / 20.5.2025**
projektanti/sodelavci	Tina Kavčič, mag.inž.arh., Špela Kranjec, mag.inž.arh.		spremembe
			številka lista **1.12**

© VSEBINA NAČRTA JE AVTORSKA LASTNINA KONTRA arhitekti d.o.o.)

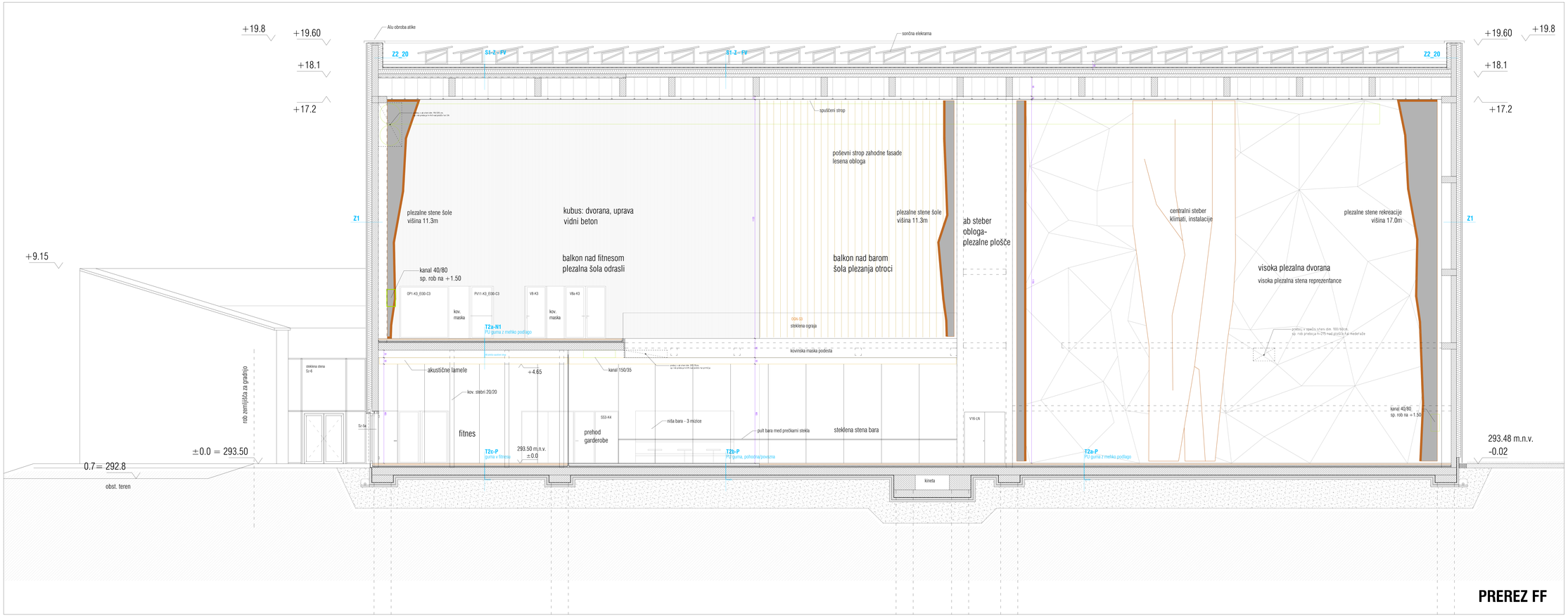

PREREZ FF

CENTER PLEZALNIH ŠPORTOV LJUBLJANA

LEGENDA

- armirani beton
- opeka / porobeton
- armirano cementni estrih
- podložni beton
- mavčna karbonska stena
- kota finalnega tlaka
- oznaka sestave konstrukcije
- vrtina v tlorisu
- toplotna izolacija mineralnega ovora
- toplotna izolacija eps
- hidroizolacija
- utrjeno nasutje
- brušen beton
- guma
- toplotna izolacija eps
- mehko blazine
- plezalne stene

± 0.00 = 293.50 m n.v.

kontrarhitekti
kontaktualne rešitve v arhitekturi

projektant	KONTRA arhitekti d.o.o. Gradnikovo naselje 23, SI-1000 Ljubljana www.kontra.si / info@kontra.si		
naročnik	Mestna občina Ljubljana Mestni trg 1 1000 Ljubljana	naziv objekta / gradnje	**CENTER PLEZALNIH ŠPORTOV LJUBLJANA**
vrsta gradnje	novogradnja	niška	fazo
vrsta načrta	**1 - NAČRT ARHITEKTURE**	**PREREZ F-F**	**PZI**
odgovorni vodja projekta	Mojca Gregorski, univ.dipl.inž.arh. ZAPS PA 1222	številka projekta 19/23 merilo	**1:50**
odgovorni projektant	Mihe Kajzelj, univ.dipl.inž.arh. ZAPS PA 5860	številka načrta 19/23-A datum	**23.1.2025 / 28.5.2025**
projektanti/sodelavci	Tina Kavčič, mag.inž.arh., Špela Kranjec, mag.inž.arh.	spremembe	
		številka lista	**1.12a**

© VSEBINA NAČRTA JE AVTORSKA LASTNINA KONTRA ARHITEKTURE

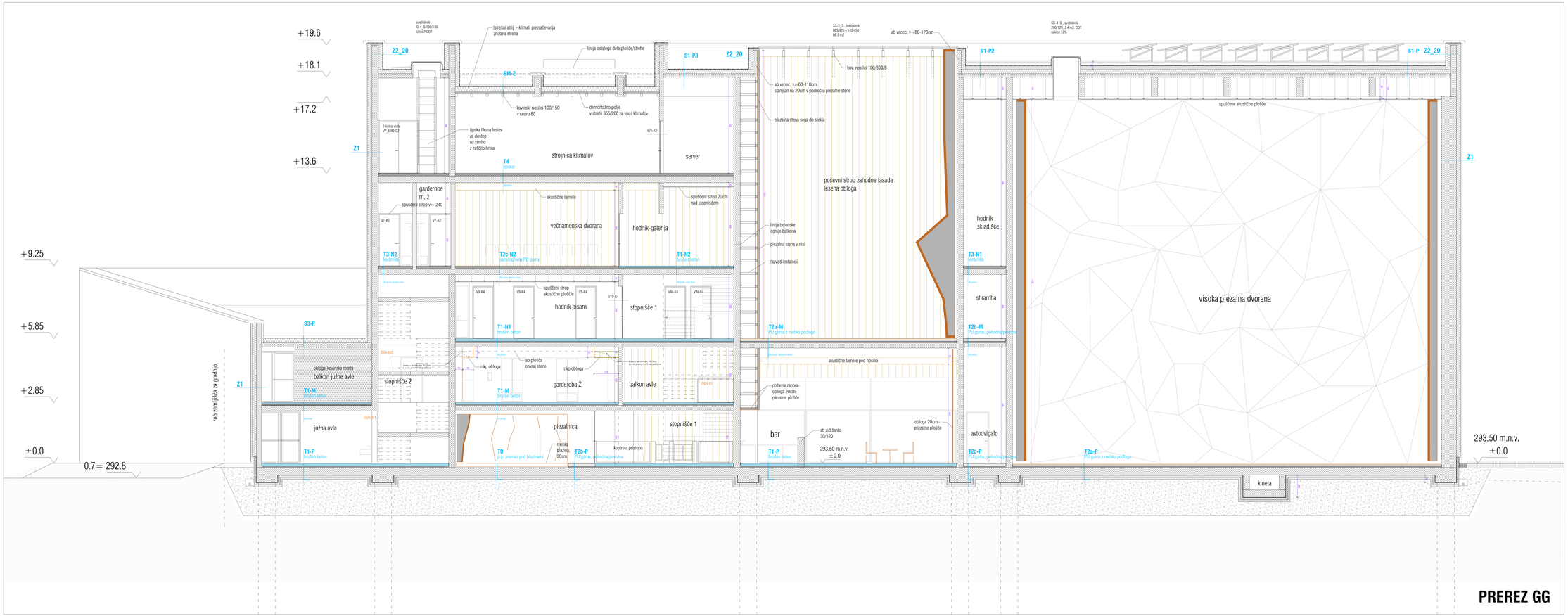

PREREZ GG

CENTER PLEZALNIH ŠPORTOV LJUBLJANA

LEGENDA

armiran beton
opeka / porobeton
armirano-cementni estrih
peskovni beton
mavčno kartonska stena
lesa finalnega fakta
oznaka sestave konstrukcije
izolacija v fasadi
toplotna izolacija mineralnega izvora
toplotna izolacija eps
hidroizolacija
stojeno nasuto
brušen beton
guma
toplotna izolacija eps
mehka blazina
plezalne stene

± 0.00 = 293.50 m n.v.

projektant	KONTRA arhitekti d.o.o. Gruzinska nabrežje 23, SI-1000 Ljubljana www.kontra.si / info@kontra.si	kontrarhitekti konstruktivne rešitve v arhitekturi	
naročnik	Mestna občina Ljubljana Mestni trg 1 1000 Ljubljana	naziv objekta / gradnje **CENTER PLEZALNIH ŠPORTOV LJUBLJANA**	
vrsta gradnje	novogradnja	risba	faza
vrsta načrta	**1 - NAČRT ARHITEKTURE**	**PREREZ G-G**	**PZI**
odgovorni vodja projekta	Mojca Gregorski, univ.dipl.inž.arh. ZAPS PA 1122	Številka projekta 19/23	merilo **1:50**
odgovorni projektant	Mihe Kogovšek, univ.dipl.inž.arh. ZAPS PA 0860	Številka načrta 19/23-A	datum **23.1.2025 / 20.5.2025**
projektanti/izdelovalci	Tina Kavčič, mag.inž.arh., Špela Kranjec, mag.inž.arh.	spremembe	
		Številka lista	**1.12b**

© VSEBINA NAČRTA JE AVTORSKA LASTNINA KONTRA arhitekti d.o.o.

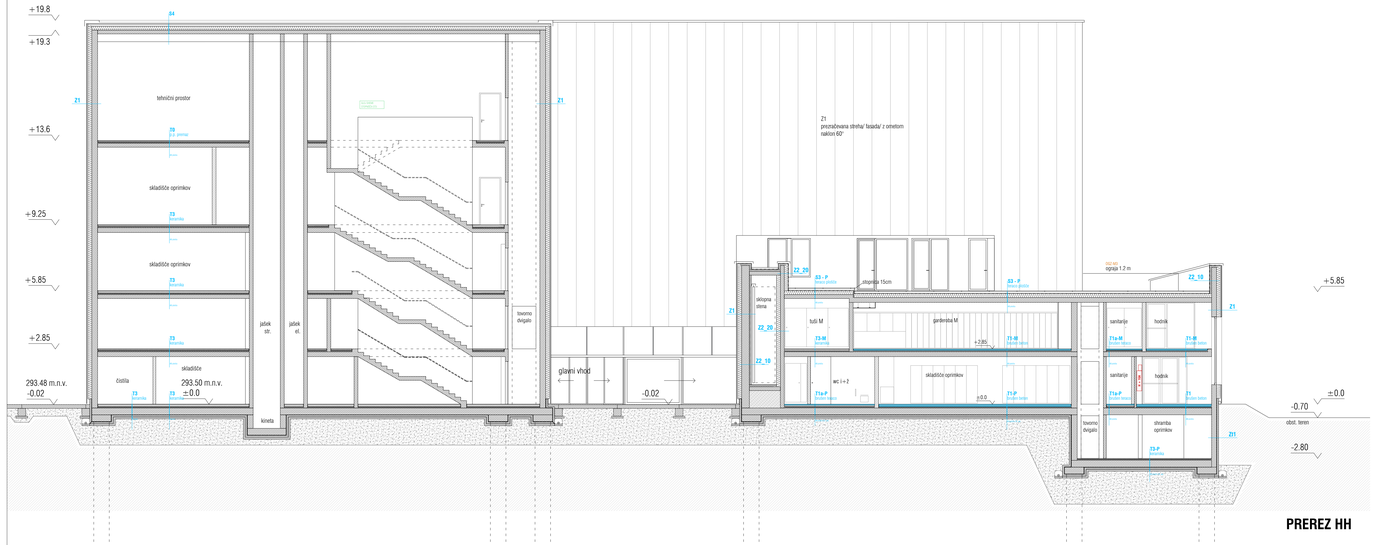

PREREZ HH

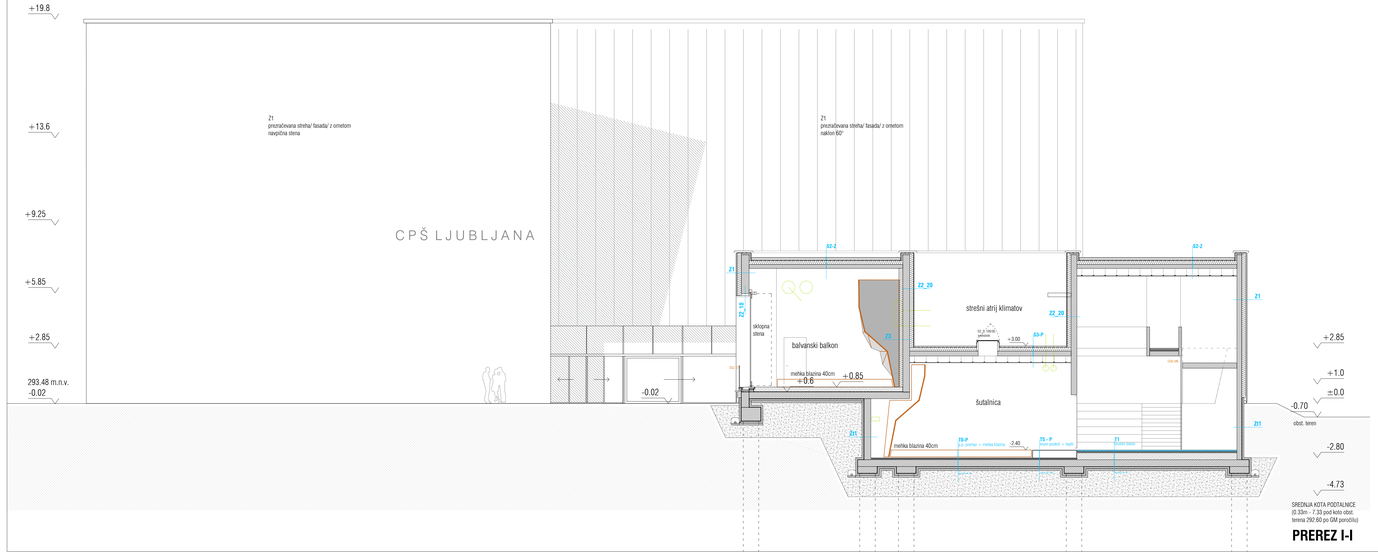

PREREZ I-I

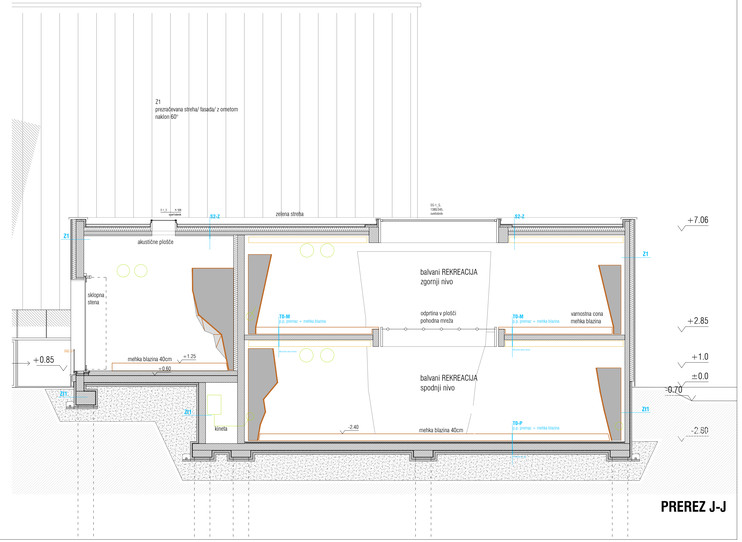

PREREZ J-J

CENTER PLEZALNIH ŠPORTOV LJUBLJANA

LEGENDA

- armiran beton
- opeka / porobeton
- armirano cementni estrih
- podložni beton
- mavčno kartonska stena
- ±.00 kota finalnega tlaka
- (R) oznaka sestave konstrukcije
- kota finalnega tlaka / tlaj. prehod — višine v tlorisu
- toplotna izolacija mineralnega izvora
- toplotna izolacija xps
- hidroizolacija
- utrjeno naravje
- brušen beton
- guma
- toplotna izolacija eps
- mehke blazine
- plezalne stene

± 0.00 = 293.50 m n.v.

projektant	KONTRA arhitekti d.o.o. Grudnovo nabrežje 23, SI-1000 Ljubljana www.kontra.si / info@kontra.si		kontrarhitekti kontekstualne rešitve v arhitekturi
naročnik	Mestna občina Ljubljana Mestni trg 1 1000 Ljubljana	naziv objekta / gradnje	**CENTER PLEZALNIH ŠPORTOV LJUBLJANA**
vrsta gradnje	novozgradnja	risba	faza
vrsta načrta	**1 - NAČRT ARHITEKTURE**	**PREREZ H-H, I-I,J-J**	**PZI**
odgovorni vodja projekta	Mojca Gregorski, univ.dipl.inž.arh. ZAPS PA 1222	številka projekta 190/23	merilo **1:100**
odgovorni projektant	Mitia Kajnrč, univ.dipl.inž.arh. ZAPS PA 0860	številka načrta 190/23-A	datum **23.1.2025 / 20.5.2025**
projektanti/sodelavci	Tina Kavčič, mag.inž.arh., Špela Kranjec, mag.inž.arh.	spremembe	
			številka lista **1.13**

© VSEBINA NAČRTA JE AVTORSKA LASTNINA KONTRA arhitekti d.o.o.!

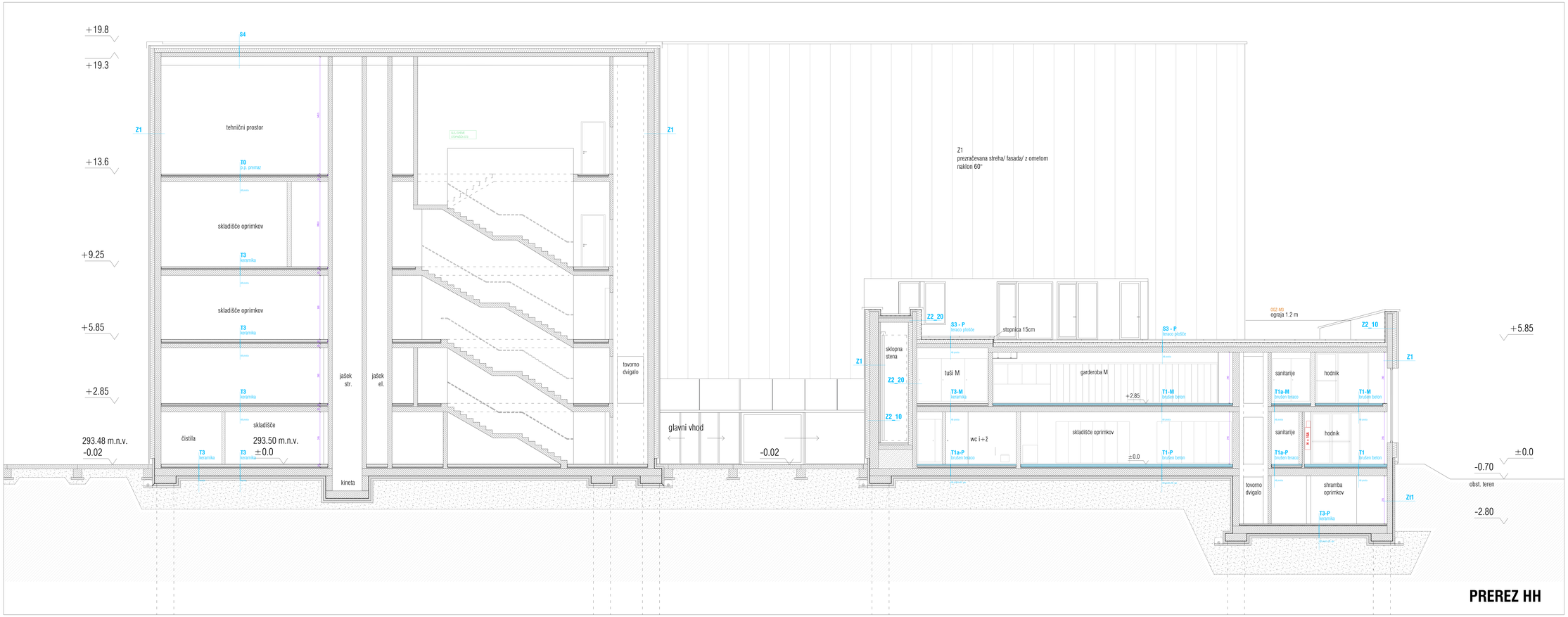

PREREZ HH

CENTER PLEZALNIH ŠPORTOV LJUBLJANA

LEGENDA

- armirani beton
- opeka / porobeton
- armirano-cementni estrih
- podlobni beton
- mavčno kartonska obloga
- leto finalnega tlaka
- oznaka sestave konstrukcije
- leto izdelave / leto zadnje izdelave v Sloveniji
- toplotna izolacija mineralnega izvora
- toplotna izolacija eps
- hidroizolacija
- ukrepno nasutje
- brušen beton
- guma
- toplotna izolacija eps
- metlaste blazine
- glazirane obore

± 0.00 = 293.50 m n.v.

projektant	KONTRA arhitekti d.o.o. Gruzinova nabrežje 23, SI-1000 Ljubljana www.kontra.si / info@kontra.si		kontrarhitekti konstruktivne rešitve v arhitekturi
naročnik	Mestna občina Ljubljana Mestni trg 1 1000 Ljubljana	naziv objekta / gradnje	**CENTER PLEZALNIH ŠPORTOV LJUBLJANA**
vrsta gradnje	novogradnja	ntsa	faza
vrsta načrta	**1 - NAČRT ARHITEKTURE**	**PREREZ H-H**	**PZI**
odgovorni vodja projekta	Mojca Gregorski, univ.dipl.inž.arh. ZAPS PA 1122	številka projekta 19/23	merilo **1:50**
odgovorni projektant	Mihe Kogovšek, univ.dipl.inž.arh. ZAPS PA 0860	številka načrta 19/23-A	datum **23.1.2025 / 20.3.2025**
projektant(i)/sodelavci	Tina Kavčič, mag.inž.arh., Špela Kranjec, mag.inž.arh.		spremembe
			številka lista **1.13a**

© VSEBINA NAČRTA JE AVTORSKA LASTINA KONTRA ARHITEKTI d.o.o.

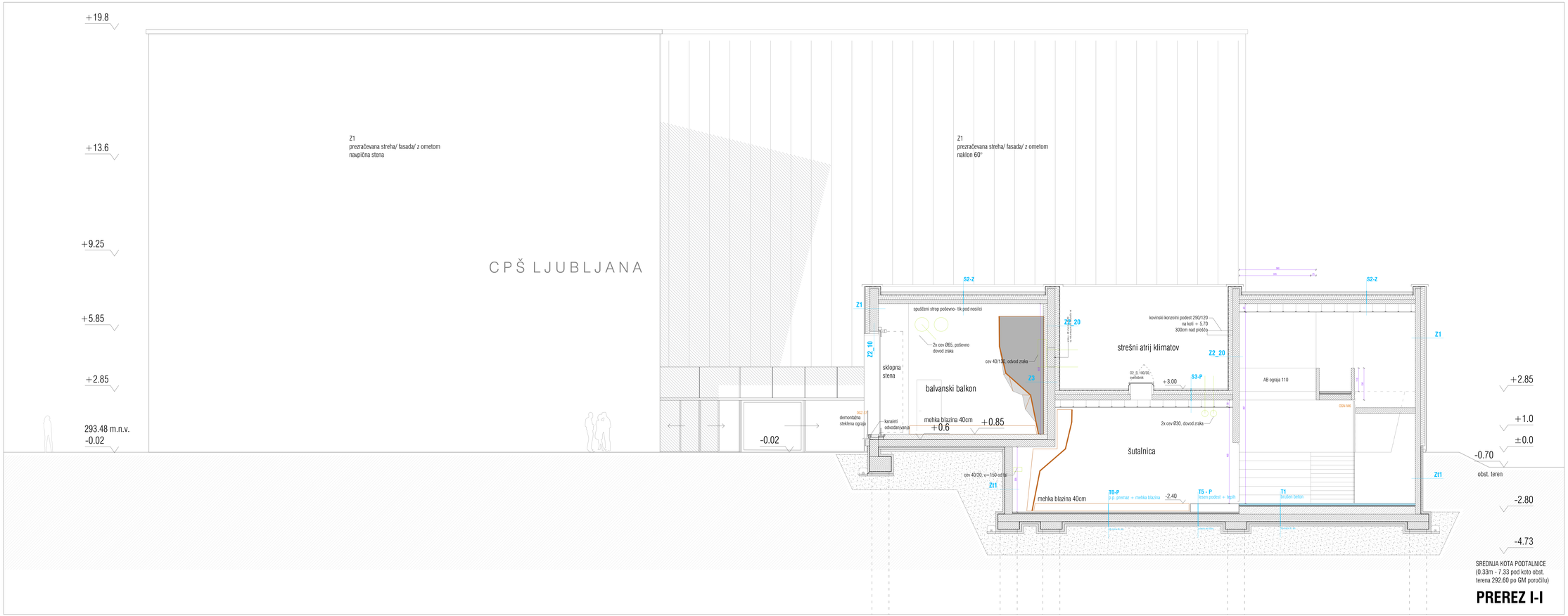

PREREZ I-I

CENTER PLEZALNIH ŠPORTOV LJUBLJANA

LEGENDA

armiran beton		toplotna izolacija mineralnega izvora	
opeka / porobeton		toplotna izolacija eps	
armirano-cementni estrih		hidroizolacija	
predlivni beton		utrjeno nasutje	
mavčno kartonska stena		brušen beton	
leds fosforeja faleu		guma	
oznaka sestave konstrukcije		toplotna izolacija eps	
leds fosforeja faleu T5 lesen podest - lepilne v litoru		mehka blazina	
		plošasto steno	

± 0.00 = 293.50 m n.v.

projektant	KONTRA arhitekti d.o.o. Gruzinova nabrežje 23, SI-1000 Ljubljana www.kontra.si / info@kontra.si				kontrarhitekti kvantitativne rešitve v arhitekturi
naročnik	Mestna občina Ljubljana Mestni trg 1 1000 Ljubljana	naziv objekta / gradnje			
			CENTER PLEZALNIH ŠPORTOV LJUBLJANA		
vrsta gradnje	novogradnja	faza			
vrsta načrta	**1 - NAČRT ARHITEKTURE**	**PREREZ I-I**			**PZI**
odgovorni vodja projekta	Mojca Gregorski, univ.dipl.inž.arh. ZAPS FA 1222	Oznaka projekta	19/23	merilo	**1:50**
odgovorni projektant	Mihe Kogovšek, univ.dipl.inž.arh. ZAPS FA 0860	Oznaka načrta	19/23-A	datum	**23.1.2025 / 20.3.2025**
projektanti/sodelavci	Tina Kavčič, mag.inž.arh., Špela Kranjec, mag.inž.arh.			spremembe	
				Oznaka lista	**1.13b**

© OSEBNA NAVŠČA JE AVTORSKA LASTNINA KONTRA arhitekti d.o.o.

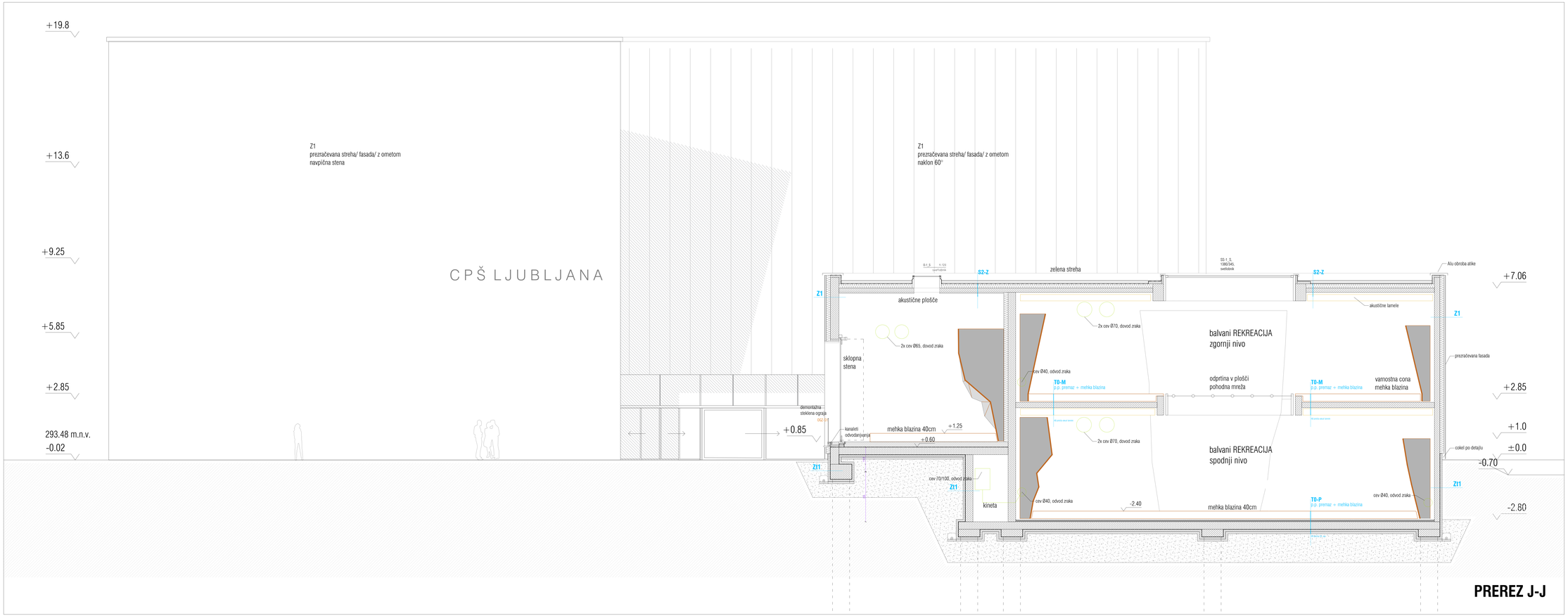

CENTER PLEZALNIH ŠPORTOV LJUBLJANA

LEGENDA

	armirar beton		toplotna izolacija mineralnega izvora
	opeka / porobeton		toplotna izolacija eps
	armirano-cementni estrih		hidroizolacija
	predlivni beton		utrjeno nasutje
	mavčno kartonska obna		brušen beton
	leto finalnega tlaka		guma
	oznaka sestave konstrukcije		toplotna izolacija eps
	leto izdelave / leto zadnje izdelave v Sloveniji		mehka blazina
			plastične obene

± 0.00 = 293.50 m n.v.

projektant	KONTRA arhitekti d.o.o. Gruzinska nabrežje 23, SI-1000 Ljubljana www.kontra.si / info@kontra.si		kontrarhitekti konstruktivne rešitve v arhitekturi
naročnik	Mestna občina Ljubljana Mestni trg 1 1000 Ljubljana	naziv objekta / gradnje	**CENTER PLEZALNIH ŠPORTOV LJUBLJANA**
vrsta gradnje	novogradnja	risba	faza
vrsta načrta	**1 - NAČRT ARHITEKTURE**	**PREREZ J-J**	**PZI**
odgovorni vodja projekta	Mojca Gregorski, univ.dipl.inž.arh. ZAPS FA 1222	številka projekta 19/23	merilo **1:50**
odgovorni projektant	Mihe Kogovšek, univ.dipl.inž.arh. ZAPS FA 0860	številka načrta 19/23.A	datum **23.1.2025 / 20.3.2025**
projektant(i)/sodelavci	Tina Kavčič, mag.inž.arh., Špela Kranjec, mag.inž.arh.		spremembe
			številka lista **1.13c**

© VSEBINA NAČRTA JE AVTORSKA LASTINA KONTRA ARHITEKTI d.o.o.

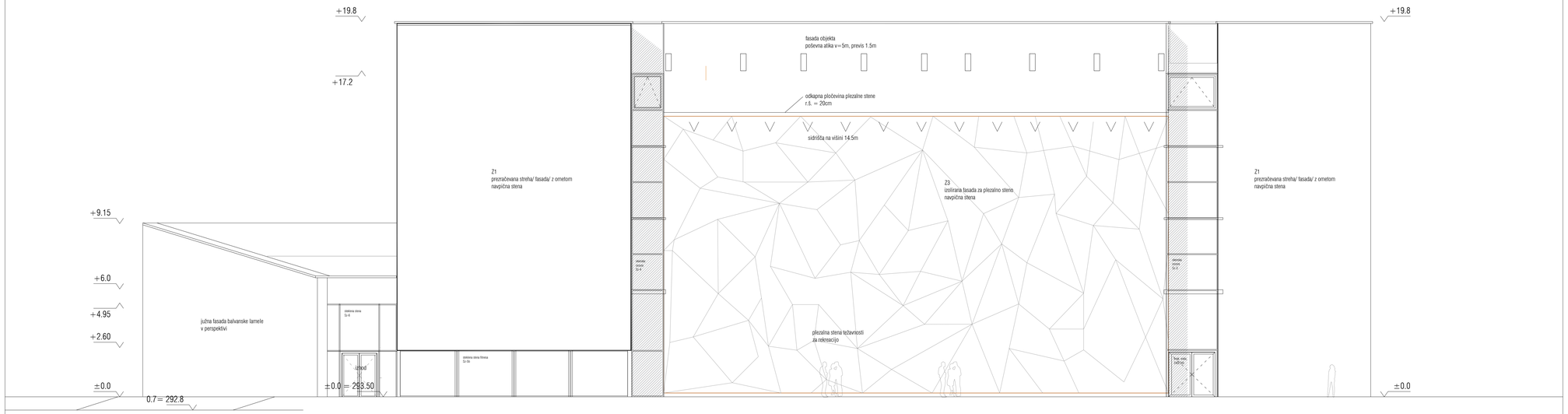

VZHODNA FASADA

ZAHODNA FASADA

CENTER PLEZALNIH ŠPORTOV LJUBLJANA

LEGENDA

- armiran beton
- opeka / porobeton
- armirano cementni estrih
- podlitni beton
- mavčno kartonska stena
- ± 3.26 — kota finalnega tlaka
- Z4.1 — oznaka sestave konstrukcije
- Kota finalnega tlaka / Kota plošče — višine v tlorisu
- toplotna izolacija mineralnega izvora
- toplotna izolacija xps
- hidroizolacija
- utrjeno nasutje

± 0.00=293.50 m n.v.

kontrarhitekti
kontekstualne rešitve v arhitekturi

projektant: KONTRA arhitekti d.o.o.
Grudnovo nabrežje 23, SI-1000 Ljubljana
www.kontra.si / info@kontra.si

naročnik: Mestna občina Ljubljana
Mestni trg 1
1000 Ljubljana

naziv objekta / gradnje: **CENTER PLEZALNIH ŠPORTOV LJUBLJANA**

vrsta gradnje: novogradnja

risba

faza

vrsta načrta: **1 - NAČRT ARHITEKTURE**

VZHODNA IN ZAHODNA FASADA

PZI

odgovorni vodja projekta: Mojca Gregorski, univ.dipl.inž.arh.
ZAPS PA 1222

odgovorni projektant: Mihta Kajzelj, univ.dipl.inž.arh.
ZAPS PA 0860

projektanti/sodelavci: Tina Kavčič, mag.inž.arh.,
Špela Kranjec, mag.inž.arh.

številka projekta	190/23	merilo	**1:100**
številka načrta	190/23-A	datum	**23.1.2025 / 20.5.2025**
		spremembe	
		številka lista	**1.14**

© VSEBINA NAČRTA JE AVTORSKA LASTNINA KONTRA arhitekti d.o.o.!

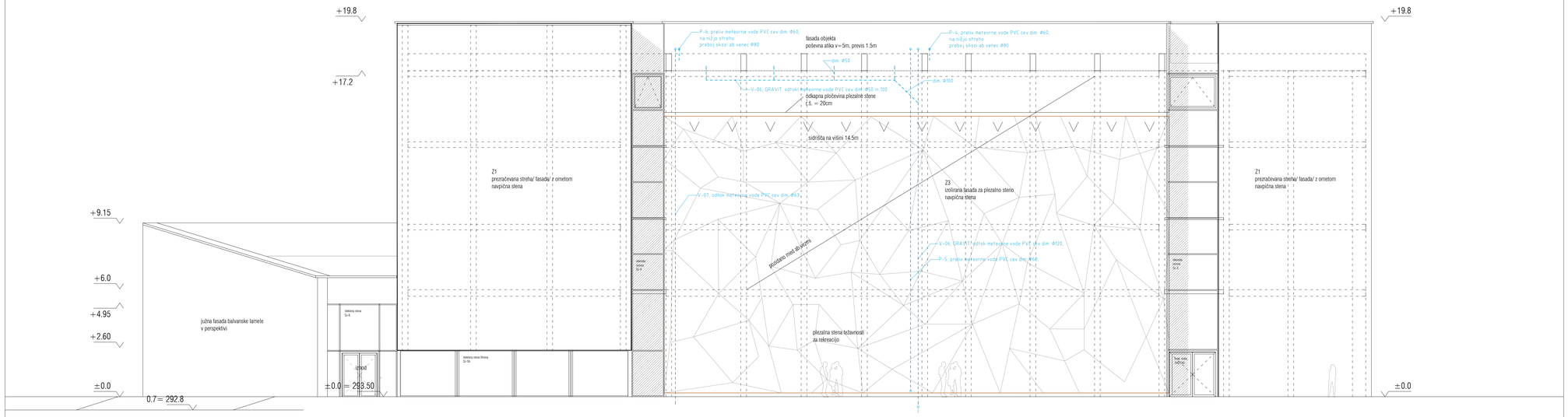

VZHODNA FASADA

ZAHODNA FASADA

CENTER PLEZALNIH ŠPORTOV LJUBLJANA

LEGENDA

- armiran beton
- opeka / porobeton
- armirano cementni estrih
- podložni beton
- mavčno kartonska stena
- + 3.26 kota finalnega tlaka
- 2x 1 oznaka sestave konstrukcije
- kota finalnega tlaka / kota prelite višine v tlorisu
- toplotna izolacija mineralnega izvora
- toplotna izolacija xps
- hidroizolacija
- utrjeno nasutje

± 0.00=293.50 m n.v.

kontrarhitekti
kontekstuolne rešitve v arhitekturi

projektant	KONTRA arhitekti d.o.o. Grudnovo nabrežje 23, SI-1000 Ljubljana www.kontra.si / info@kontra.si		
naročnik	Mestna občina Ljubljana Mestni trg 1 1000 Ljubljana	naziv objekta / gradnje	**CENTER PLEZALNIH ŠPORTOV LJUBLJANA**
vrsta gradnje	novogradnja	risba	faza
vrsta načrta	**1 - NAČRT ARHITEKTURE**	**VZHODNA IN ZAHODNA FASADA - podrobnejše**	**PZI**
odgovorni vodja projekta	Mojca Gregorski, univ.dipl.inž.arh. ZAPS PA 1222	številka projekta 190/23	merilo **1:100**
odgovorni projektant	Miha Kajzelj, univ.dipl.inž.arh. ZAPS PA 0860	številka načrta 190/23-A	datum **23.1.2025 / 20.5.2025**
projektanti/sodelavci	Tina Kavčič, mag.inž.arh., Špela Kranjec, mag.inž.arh.	spremembe	
		številka lista	**1.14a**

© VSEBINA NAČRTA JE AVTORSKA LASTNINA KONTRA arhitekti d.o.o.!

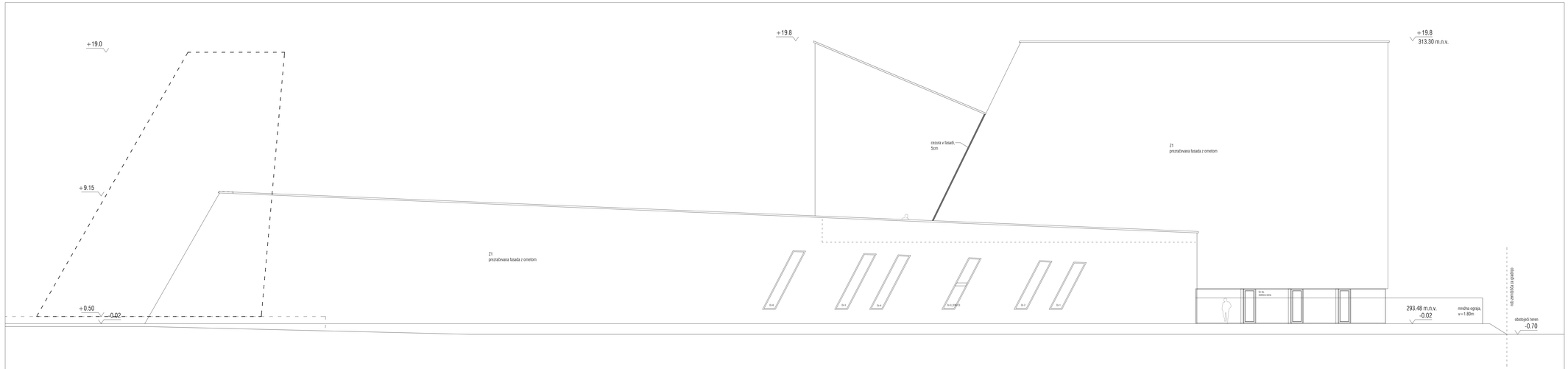

JUŽNA FASADA

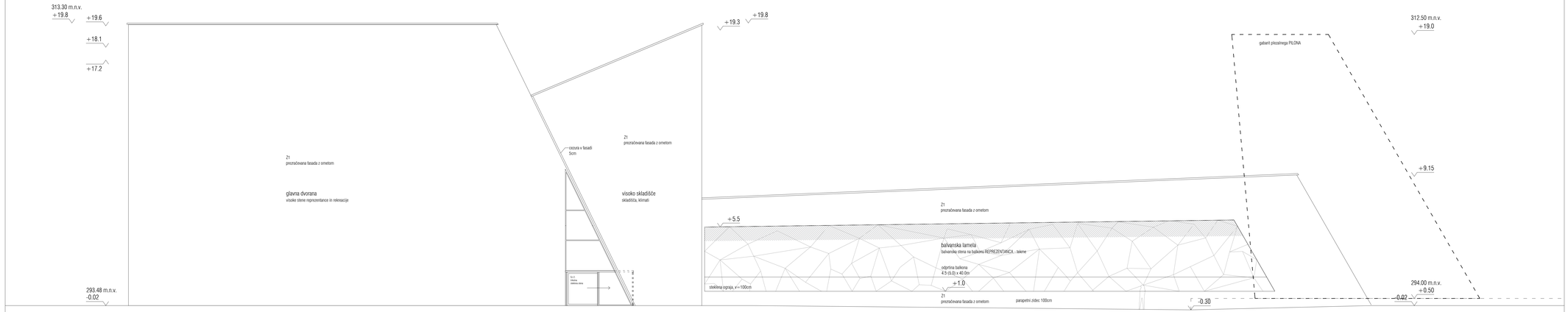

SEVERNA FASADA

CENTER PLEZALNIH ŠPORTOV LJUBLJANA

LEGENDA

- armiran beton
- opeka / porobeton
- armirano cementni estrih
- podrižni beton
- mavčno kartonska stena
- +.18 kota finalnega tlaka
- (R) oznaka sestave konstrukcije
- kota finalnega tlaka (+), kota predlev višine v tlorisu
- toplotna izolacija mineralnega izvora
- toplotna izolacija xps
- hidroizolacija
- utrjeno naravije

± 0.00 = 293.50 m n.v.

kontrarhitekti
konstruktivne rešitve v arhitekturi

projektant	KONTRA arhitekti d.o.o. Grudnovo nabrežje 23, SI-1000 Ljubljana www.kontra.si / info@kontra.si		
naročnik	Mestna občina Ljubljana Mestni trg 1 1000 Ljubljana	naziv objekta / gradnje	**CENTER PLEZALNIH ŠPORTOV LJUBLJANA**
vrsta gradnje	novogradnja	risba	faza
vrsta načrta	**1 - NAČRT ARHITEKTURE**	**SEVERNA IN JUŽNA FASADA**	**PZI**
odgovorni vodja projekta	Mojca Gregorski, univ.dipl.inž.arh. ZAPS PA 1222	številka projekta 190/23	merilo **1:100**
odgovorni projektant	Mitia Kajnrč, univ.dipl.inž.arh. ZAPS PA 0860	številka načrta 190/23-A	datum **23.1.2025 / 20.5.2025**
projektanti/sodelavci	Tina Kavčič, mag.inž.arh., Špela Kranjec, mag.inž.arh.	spremembe	
			številka lista **1.15**

© VSEBINA NAČRTA JE AVTORSKA LASTNINA KONTRA arhitekti d.o.o.!

JUŽNA FASADA

SEVERNA FASADA

CENTER PLEZALNIH ŠPORTOV LJUBLJANA

LEGENDA

armiran beton	toplotna izolacija mineralnega izvora
opeka / porobeton	toplotna izolacija xps
armirano cementni estrih	hidroizolacija
podložni beton	utrjeno nasutje
mavčno kartonska stena	
+ 3.26 kota finalnega tlaka	
Zvk 1 oznaka sestave konstrukcije	
kota finalnega tlaka / zg. kota plošče višine v tlorisu	

± 0.00=293.50 m n.v.

kontrarhitekti
kontekstualne rešitve v arhitekturi

projektant	KONTRA arhitekti d.o.o, Grudnovo nabrežje 23, SI-1000 Ljubljana, www.kontra.si / info@kontra.si
naročnik	Mestna občina Ljubljana, Mestni trg 1, 1000 Ljubljana
naziv objekta / gradnje	**CENTER PLEZALNIH ŠPORTOV LJUBLJANA**
vrsta gradnje	novogradnja
vrsta načrta	**1 - NAČRT ARHITEKTURE**
risba	**SEVERNA IN JUŽNA FASADA - podrobnejše**
faza	**PZI**
odgovorni vodja projekta	Mojca Gregorski, univ.dipl.inž.arh. ZAPS PA 1222
odgovorni projektant	Miha Kajzelj, univ.dipl.inž.arh. ZAPS PA 0860
projektanti/sodelavci	Tina Kavčič, mag.inž.arh., Špela Kranjec, mag.inž.arh.
številka projekta	190/23
merilo	**1:100**
številka načrta	190/23-A
datum	**23.1.2025 / 20.5.2025**
spremembe	
številka lista	**1.15a**

© VSEBINA NAČRTA JE AVTORSKA LASTNINA KONTRA arhitekti d.o.o.!

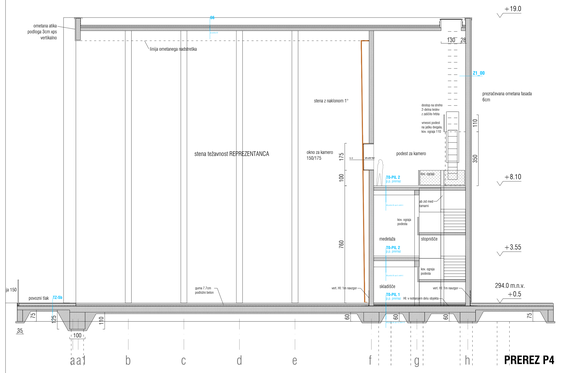

PREREZ P4

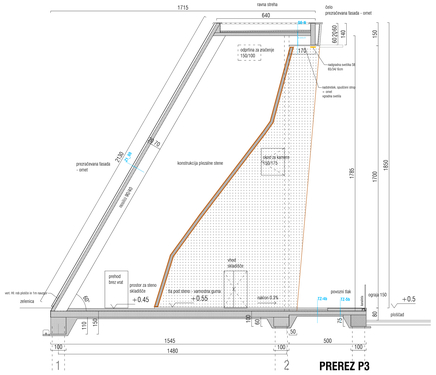

PREREZ P3

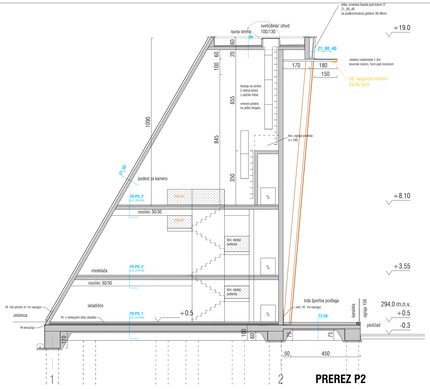

PREREZ P2

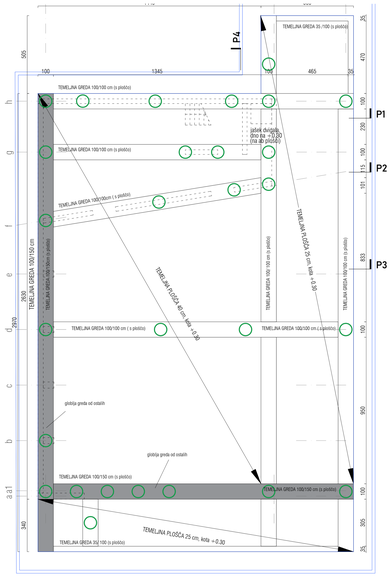

TLORIS TEMELJEV

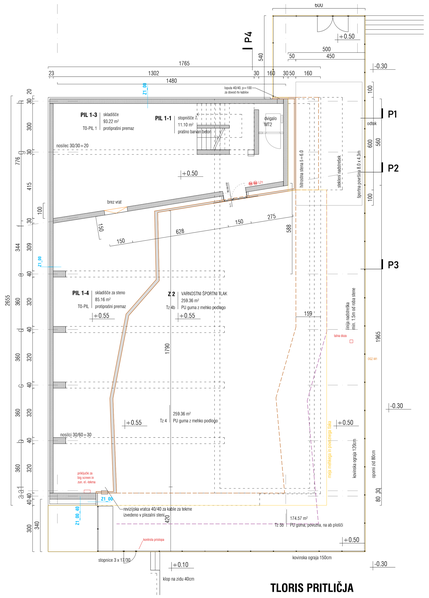

TLORIS PRITLIČJA

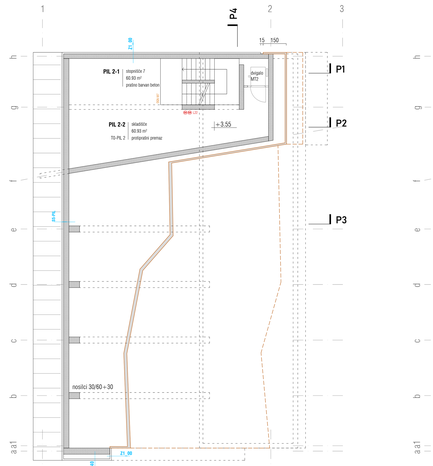

TLORIS MEDETAŽE
na koti tal +3.55

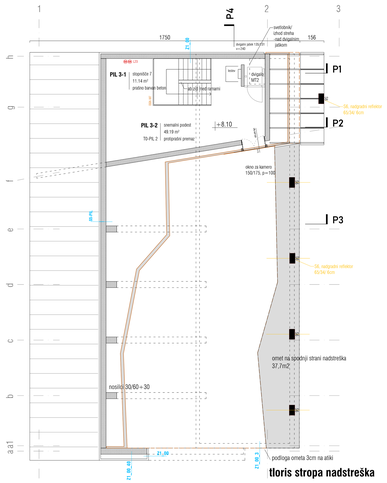

TLORIS NAJVIŠJE ETAŽE
na koti tal +8.10

tloris stropa nadstreška

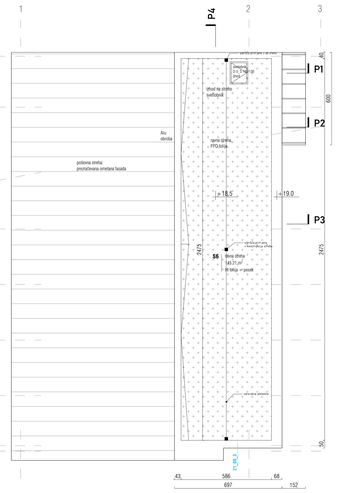

TLORIS STREHE

VZHODNA FASADA

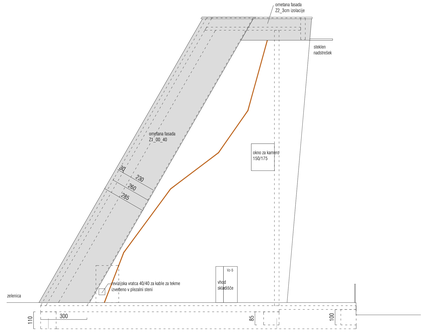

JUŽNA FASADA

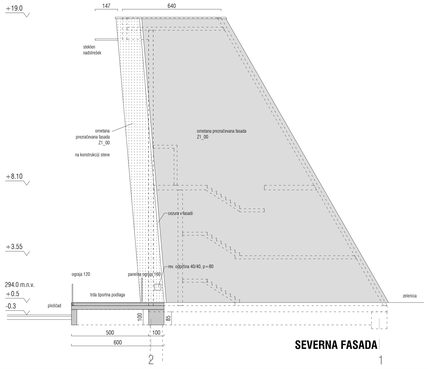

SEVERNA FASADA

CENTER PLEZALNIH ŠPORTOV LJUBLJANA

LEGENDA

- armiran beton
- opeka / porobeton
- armirano cementni estrih
- podlahski beton
- mavčna kartonska stena
- kota finalnega tlaka
- izo/izpirna raw. ki ščiti zemljo - ročice v tlorisu
- toplotna izolacija mineralnega izvora
- toplotna izolacija epo
- hidroizolacija
- utrjene naravije
- toplotna izolacija
- obloga plezalne stene
- plezalne stene
- ometana fasada
- peske

± 0.00 = 293.50 m n.v.

kontrarhitekti
kontrolirano rušitve in arhitektur

projektant: KONTRA arhitekti d.o.o.
Grudnovo nabrežje 23, SI-1000 Ljubljana
www.kontra.si / info@kontra.si

naročnik: Mestna občina Ljubljana
Mestni trg 1
1000 Ljubljana

naziv objekta / grafični: **CENTER PLEZALNIH ŠPORTOV LJUBLJANA**

vrsta grafike: revizijska risba — faza

vrsta načrta: **1 - NAČRT ARHITEKTURE** — **NAČRT PILONA** — **PZI**

odgovorni vodja projekta: Mojca Gregorski, uni.dipl.inž.arh. (ZAPS FA 1222)
— številka projekta: 190/23 — merilo: **1:100**

odgovorni projektant: Mitra Kajnih, uni.dipl.inž.arh. (ZAPS FA 0580)
— številka načrta: 190/23-4 — datum: **23.1.2025 / 20.5.2025**

projektanti/sodelavci: Tina Kavčič, mag.inž.arh., Špela Krampac, mag.inž.arh.
— spremembe

— številka lista: **1.16**

© VSEBINA NAČRTA JE AVTORSKA LASTNINA PODJETJA ARSMEDIA d.o.o.

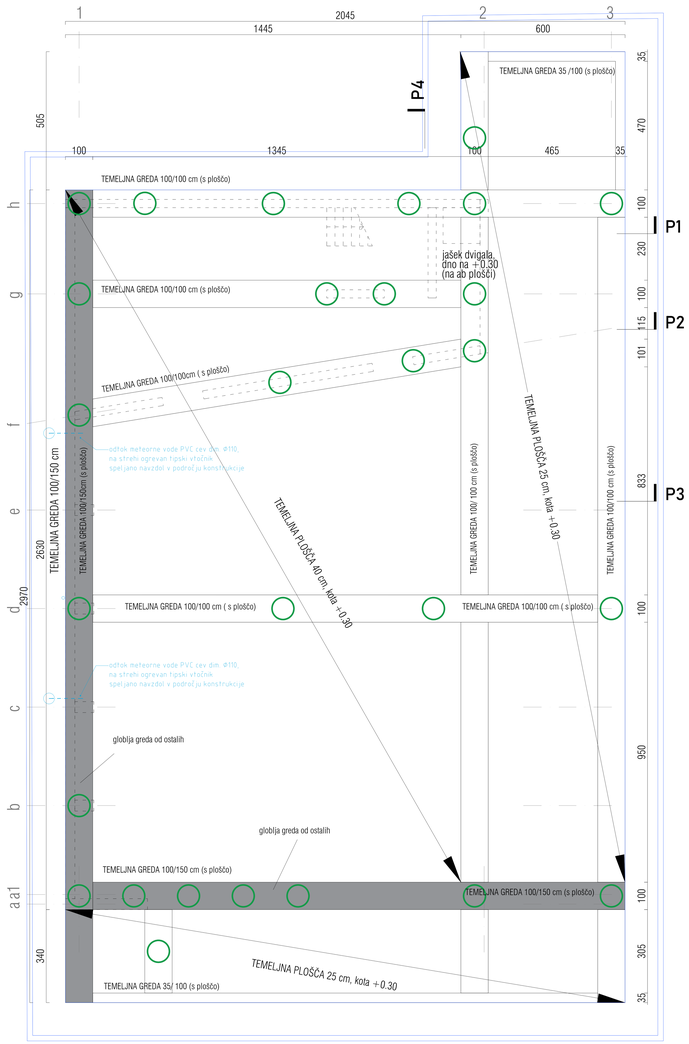

TLORIS TEMELJEV

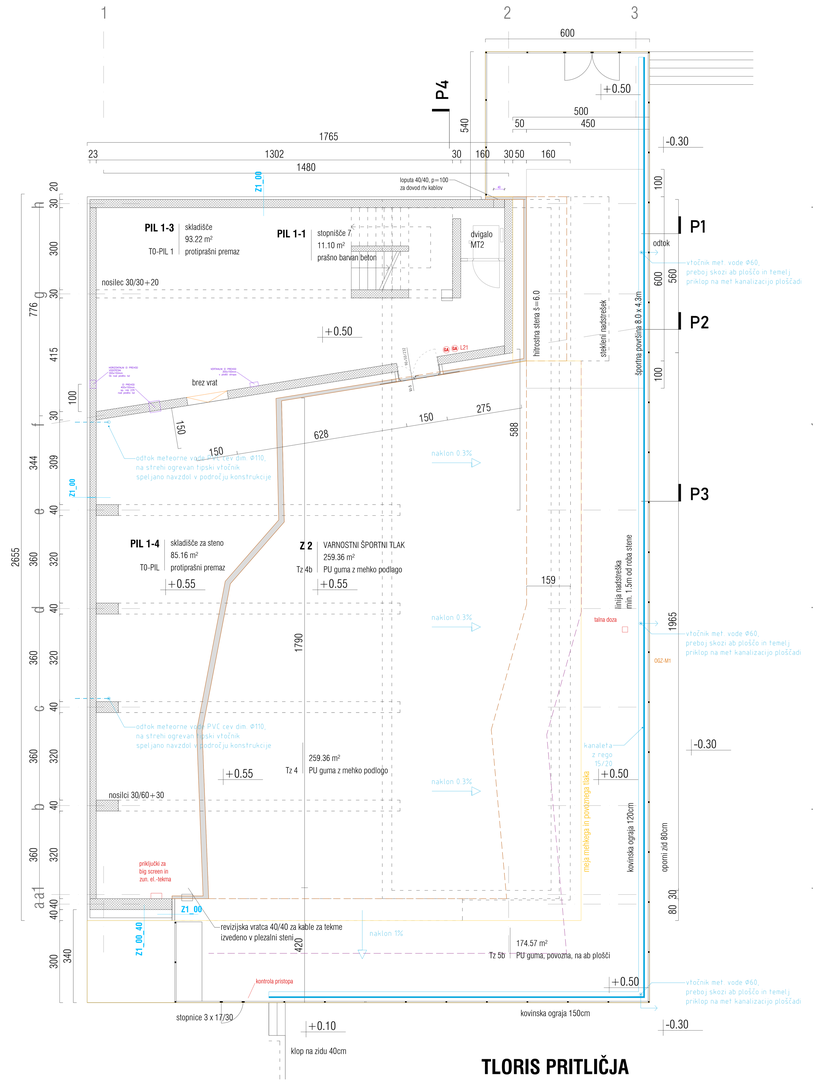

TLORIS PRITLIČJA

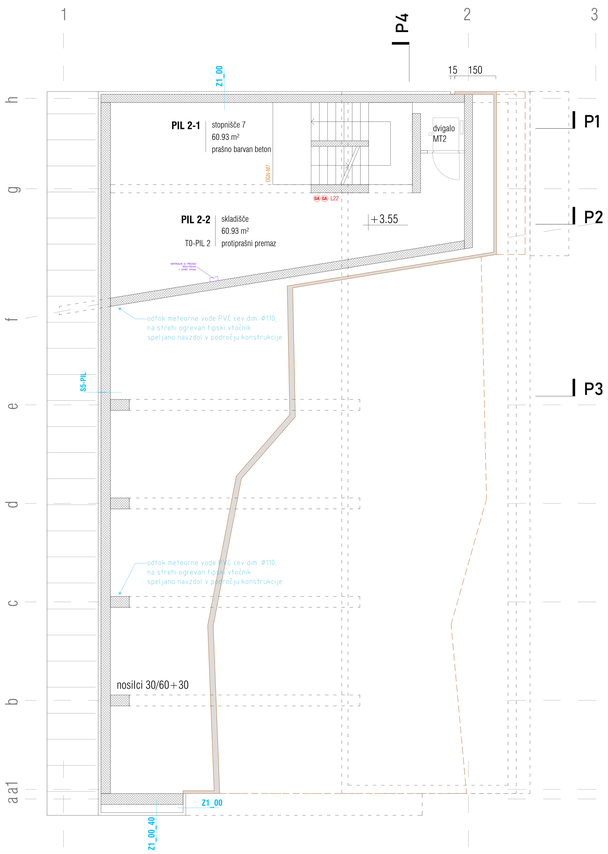

TLORIS MEDETAŽE
na koti tal +3.55

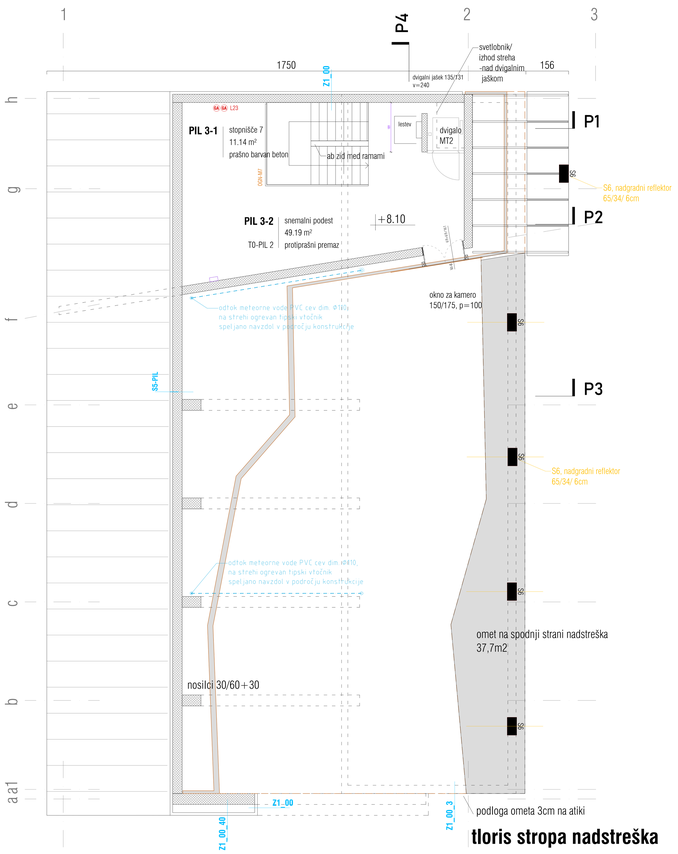

TLORIS NAJVIŠJE ETAŽE
na koti tal +8.10

tloris stropa nadstreška

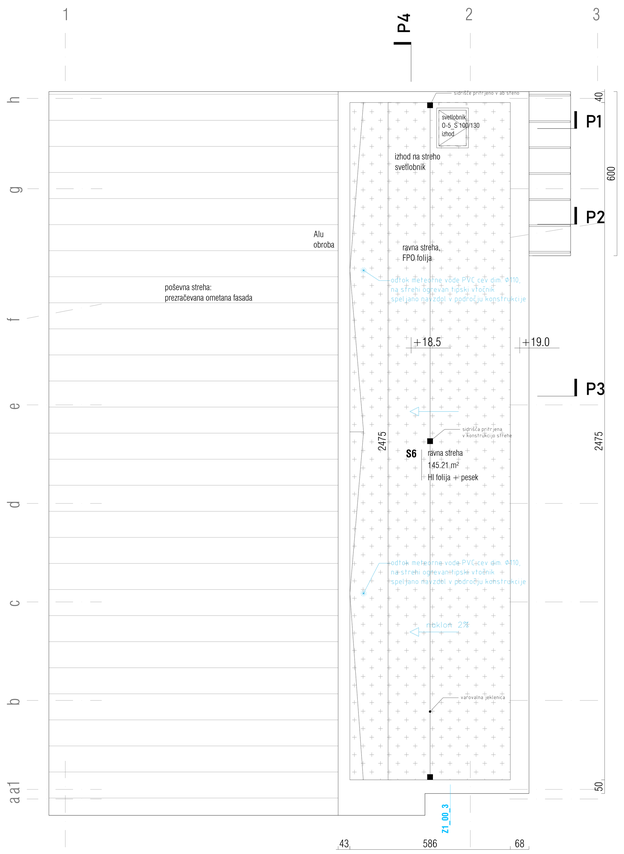

TLORIS STREHE

CENTER PLEZALNIH ŠPORTOV LJUBLJANA

LEGENDA

armirani beton	toplotna izolacija mineralnega izvora
opeka / porobeton	toplotna izolacija eps
armirano cementni estrih	hidroizolacija
predlivni beton	uležajna nasadja
machin kartonska obrna	toplotna izolacija
leca finalnega tlaka	obloga zaključne obrne
armatura nosilnega konstrukcije	plosnate obrne
betonska leca odtoka v kletnico	ornetirna fasada
	peska

± 0.00 = 293.50 m n.v.

projektant	KONTRA arhitekti d.o.o. Gradnikova nabrežje 23, SI- 1000 Ljubljana www.kontra.si / info@kontra.si		
naročnik	Mestna občina Ljubljana Mestni trg 1 1000 Ljubljana	vrsta izdelka / gradnja	CENTER PLEZALNIH ŠPORTOV LJUBLJANA
enota projekta	nosilnostna	faza	
enota načrta	1 - NAČRT ARHITEKTURE	NAČRT PILONA - TLORISI	PZI
odgovorni vodja projekta	Mojca Zorgarski, univ.dipl.inž.arh. ZAPS IKS 1322	Številka projekta 198/23	merilo 1:50
odgovorni projektant	Mitka Hajnšek, univ.dipl.inž.arh. ZAPS IKS 2860	Številka načrta 198/23-A	datum 23.1.2025 / 20.3.2025
projektanti/ka/inženirci	Tina Kavčič, mag.inž.arh., Ziyata Karayev, mag.inž.arh.		gamerniški
			Številka lista 1.16a

kontra hitekti
kontra|arhitekti

© VSEBINA NAČRTA JE AVTORSKA ZAŠČITENA VSEBINA KONTRA arhitekti d.o.o.

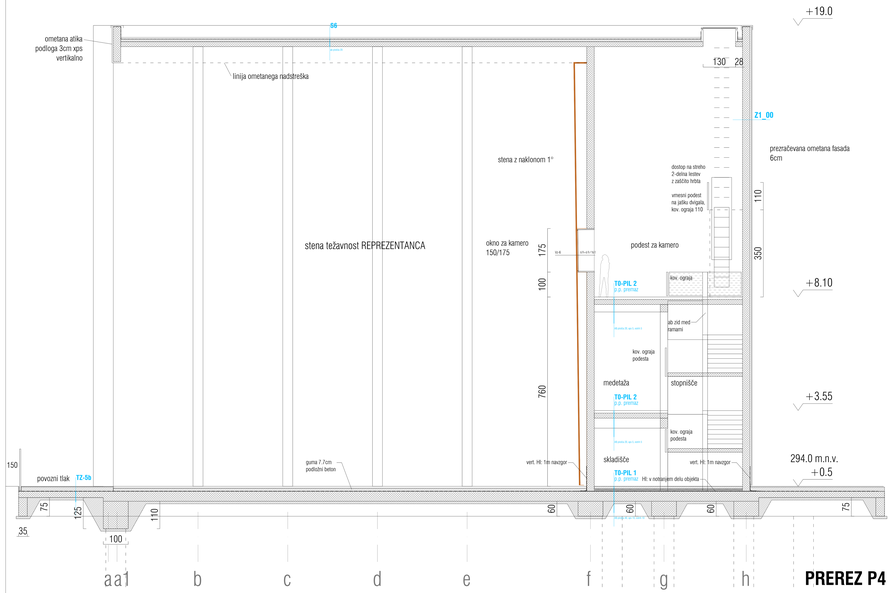

PREREZ P4

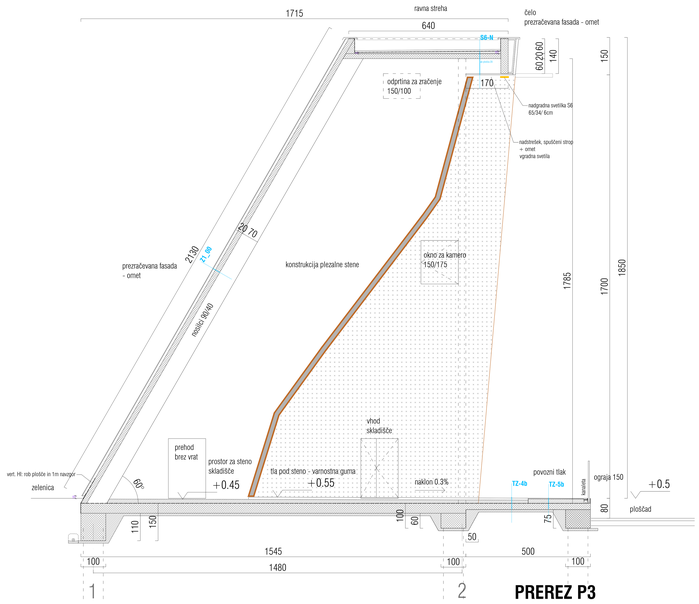

PREREZ P3

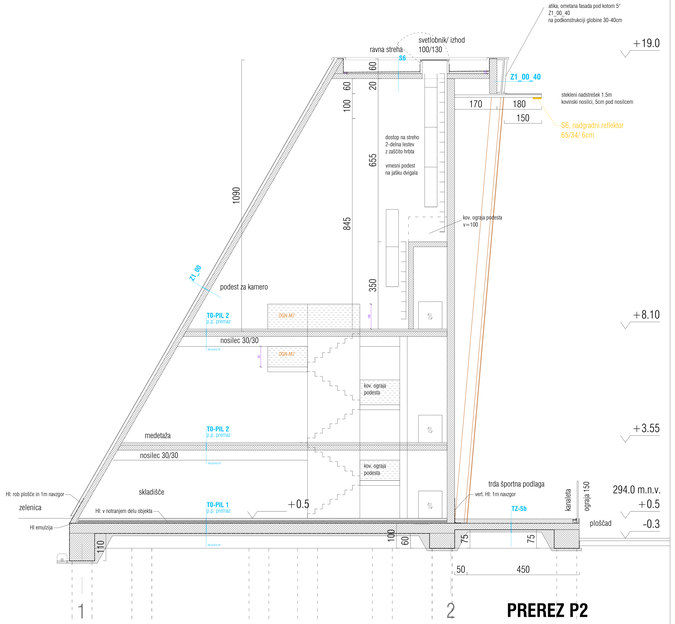

PREREZ P2

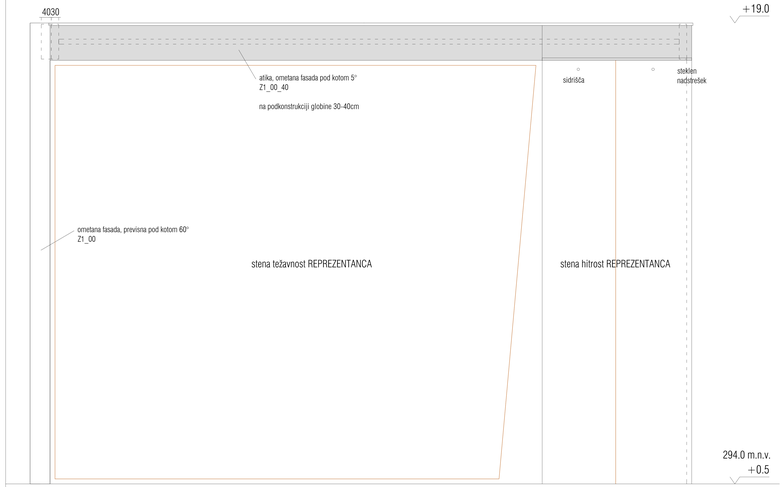

VZHODNA FASADA

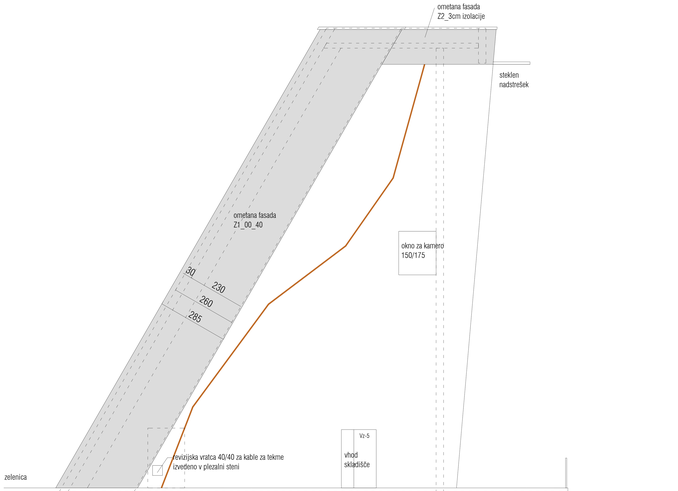

JUŽNA FASADA

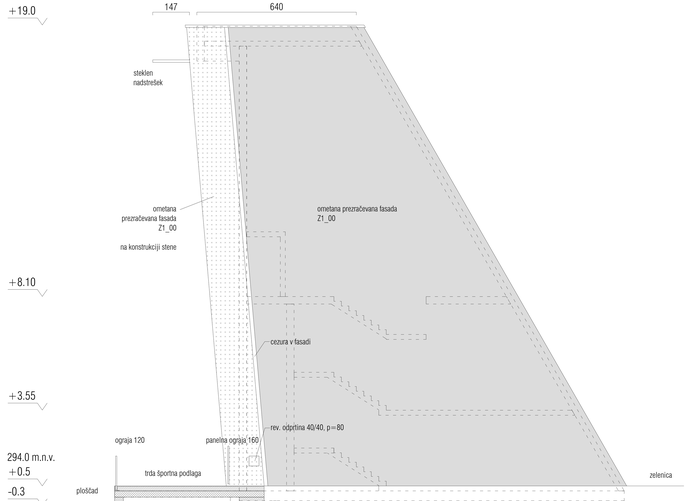

SEVERNA FASADA

CENTER PLEZALNIH ŠPORTOV LJUBLJANA

LEGENDA

	armirani beton		toplotna izolacija mineralnega izvora
	opeka, zaredaben		toplotna izolacija ajde
	armirano zamenjalno ozidnik		hidroizolacija
	gradbeni beton		zidarski nasuljev
	mavčna betonska obroba		toplotna izolacija
LTP	krila finalnega tlaka		stiroja ploskine obroba
PE	izvedba zaščite konstrukcije		ploskine obroba
izoplatna tip 1 izoplatna	asfalna in bitrisu		omrežna fasada
			pesek

+ 0.00=293.00 m n.v.

kontura/hitekti
konstruktorska rešitev v arhitekturi

projektant: KONTRA ARHITEKTI d.o.o.
Grudnova nabrežje 23, SI-1000 Ljubljana
www.kontra.si / info@kontra.si

naročnik: Mestna občina Ljubljana
Mestni trg 1
1000 Ljubljana

vrsta gradnje: nova gradnja

naziv objekta: **CENTER PLEZALNIH ŠPORTOV LJUBLJANA**

vrsta načrta: **1 - NAČRT ARHITEKTURE**

NAČRT PILONA - PREREZI

P2/3

odgovorni vodja projekta: Maša Gregorski, uni.dipl.inž.arh. (ARS IN 1021)

odgovorni projektant: Mika Kajzelj, uni.dipl.inž.arh. (ARS IN 2882)

projektanti/sodelavci: Tina Rakič, mag.inž.arh.; Sara Kraševc, mag.inž.arh.

številka projekta: 1362/23 | merilo: **1:50**

številka načrta: 1362/23-A | datum: **23.1.2026 / 29.9.2025**

spremembe:

1.16b

© KONTRA ARHITEKTI, JK INVESTICIJE, LETNICA PREPIS-ZAVARUJE.SI